Ausgabe Oktober 2026

MARKT HÖCHBERG
Mitteilungsblatt

Immer aktuell informiert:
www.hoechberg.de

Die neue Werbekampagne der Freiwilligen Feuerwehr Höchberg ist gerade überall im Ort zu sehen.

Freiwillige Feuerwehr sucht Verstärkung

Mit einer aktuellen Werbekampagne macht die Freiwillige Feuerwehr Markt Höchberg auf ihr ehrenamtliches Engagement aufmerksam. Banner an den Haupteinfahrten, Flyer und verschiedene Aktionen sollen Interesse an der Feuerwehr wecken und gleichzeitig darauf aufmerksam machen, dass der Brandschutz in Höchberg durch eine freiwillige Feuerwehr sichergestellt wird.

Damit die Feuerwehr auch künftig einsatzbereit und gut aufgestellt ist, braucht es Menschen, die bereit sind, sich ehrenamtlich einzubringen. Die Botschaft der Kampagne ist deshalb bewusst direkt: „DU wirst gebraucht. PUNKT."

Wer schon einmal darüber nachgedacht hat, sich bei der Feuerwehr zu engagieren, kann sich beim nächsten Infoabend unverbindlich über das Ehrenamt informieren.

Infoabend der Feuerwehr Höchberg
Mittwoch, 21. Oktober 2026, 19:30 Uhr
Feuerwehrgerätehaus Höchberg, Otto-Hahn-Straße 5

An diesem Abend gibt die Feuerwehr einen Einblick in den Feuerwehrdienst in Höchberg. Vorgestellt werden unter anderem das Feuerwehrgerätehaus und die Fahrzeuge. Außerdem erfahren Interessierte mehr über die Ausbildung, den zeitlichen Aufwand des Ehrenamts sowie die Organisation von Übungen und Einsätzen.
Dabei geht es zunächst ganz unkompliziert ums Kennenlernen und Informieren. Eine Anmeldung ist nicht erforderlich und mit dem Besuch des Infoabends ist keinerlei Verpflichtung verbunden.

Wer also einfach wissen möchte, was hinter dem Ehrenamt bei der Feuerwehr steckt, ist herzlich eingeladen, am 21. Oktober vorbeizuschauen.

Weitere Anzeigen auf S. 8 und 9

INTERESSE GEWECKT? JETZT VORMERKEN LASSEN!

Spanheimer Wohnbau GmbH
Wiesenweg 5
97236 Randersacker

SPANHEIMER WOHNBAU GMBH

Tel.: 0931-35 90 19 68
www.spanheimer-wohnbau.de
wohnen@spanheimer-wohnbau.de

Liebe Höchbergerinnen und Höchberger,

Eine Feuerwehr ist nur so stark wie die Menschen, die bereit sind, für andere einzustehen.

Dieser Satz klingt selbstverständlich. Und doch lohnt es sich, einmal genauer darüber nachzudenken. Denn wenn im Ort der Alarm ertönt, wenn Menschen Hilfe brauchen, wenn ein Unfall passiert, ein Feuer ausbricht oder eine andere Notlage schnelle Unterstützung verlangt, dann fragen wir nicht, wer gerade Zeit hat. Wir vertrauen darauf, dass Menschen kommen. Menschen aus unserer Mitte.

Unsere Höchberger Freiwillige Feuerwehr ist deshalb mehr als ein Teil unserer kommunalen Infrastruktur. Sie ist ein Stück gelebte Verantwortung für unseren Ort. Und sie ist ein Beispiel dafür, was möglich wird, wenn Menschen bereit sind, nicht nur auf andere zu zeigen, sondern selbst anzupacken. Und unsere Feuerwehrleute tun diesen Dienst freiwillig. Dafür gebührt unseren Feuerwehrfrauen und Feuerwehrmännern unser aufrichtiger Dank und unsere Anerkennung.

Aber Dank allein reicht nicht aus. Denn eine Freiwillige Feuerwehr kann auf Dauer nur funktionieren, wenn immer wieder Menschen bereit sind, Verantwortung zu übernehmen. Wenn diejenigen, die heute Verantwortung tragen, wissen, dass morgen andere ihren Platz einnehmen. Und wenn wir als Gemeinschaft verstehen, dass Sicherheit und Hilfe im Ernstfall keine Selbstverständlichkeit sind.

„Du wirst gebraucht." Dieser Gedanke sollte uns deshalb alle beschäftigen. Vielleicht denken Sie jetzt: Dafür habe ich keine Zeit. Bei manchen stimmt das auch. Beruf, Familie und andere Verpflichtungen lassen unseren Alltag oft eng erscheinen. Aber trotzdem lohnt sich die Frage, ob wir wirklich gar keine Möglichkeit haben – oder ob wir uns bisher einfach noch nicht ernsthaft damit beschäftigt haben. Denn **„Ausreden löschen kein Feuer"** und Verantwortung lässt sich nicht dauerhaft an andere delegieren.

Feuerwehrdienst bedeutet dabei nicht, dass man sein ganzes Leben nach dem Ehrenamt ausrichten muss. Es geht auch nicht nur um Einsätze und Technik. Es geht um Verlässlichkeit und um Zusammenhalt. Um Menschen, die füreinander einstehen, auch wenn es schwierig wird. Und genau darin kann eine wichtige Stärke liegen:
Wir können vieles gemeinsam bewegen, wenn wir bereit sind, Verantwortung nicht immer nur bei den anderen zu suchen. Das gilt für Vereine und für unsere örtlichen Organisationen – und ganz besonders auch für unsere Feuerwehr. Jeder, der sich dort engagiert, stärkt damit nicht nur die Einsatzbereitschaft im Notfall. Er stärkt unsere gesamte Gemeinschaft. Deshalb möchte ich Sie, alle ausdrücklich ermuntern: Schauen Sie nicht nur auf die neuen Plakate und die Gesichter unserer Feuerwehr. Nehmen Sie die Botschaft persönlich. Dein Ort braucht Menschen, die Verantwortung übernehmen. Vielleicht braucht er gerade Sie.

Informieren Sie sich. Sprechen Sie mit unseren Feuerwehrleuten. Ganz ohne Verpflichtung und ohne die Erwartung, bereits heute eine Entscheidung treffen zu müssen. Vielleicht entdecken Sie dabei eine Aufgabe, die Sie bisher nicht gesucht haben, die aber genau zu Ihnen passt.

Ich wünsche mir deshalb, dass die aktuelle Initiative für unsere Feuerwehr uns neue Aktive gewinnt und uns zum Nachdenken bringt. Denn wenn wir auch morgen in schwierigen Situationen darauf vertrauen wollen, dass jemand kommt, wenn wir ihn brauchen, müssen wir heute dafür sorgen, dass es diese Menschen auch morgen noch gibt.

Unsere Feuerwehr verdient unsere Wertschätzung, unsere Unterstützung und unsere Mitarbeit.

Herzlichst

Ihr

Alexander Knahn | 1. Bürgermeister

DATUM	ZEIT	WAS IST LOS	ORT	VERANSTALTER
Freitag	9 - 12:30 Uhr	Grüner Wochenmarkt	Marktplatz, Altort	
Freitag	16 - 19 Uhr	Minecraft Treffen für Jugendliche im Autismus-Spektrum, Online-Anmeldung unter verein@neurodivers.net		
Mo - Fr	9 - 13 Uhr	Hilfetelefon 0151 463 151 60		Nachbarschaftshilfe Höchberg
Joggingrunde für Langsame – Aktuelle Termine stehen an der Anschlagtafel am Waldsportplatz				
jeden 2. Mittwoch/Monat	14 Uhr	Wanderspaziergang	am Waldrand beim Waldsportplatz	
Spieletreffen für Erwachsene – Aktuelle Termine werden über die Bibliothek veröffentlicht				
03.10.	14:00-17:00	Cafétag der Nachbarschaftshilfe	Eiserne H.O.S.E.	Freiwilligenzentrum Markt Höchberg
04.10.	11:00	Pfarrversammlung	Pfarrsaal St. Norbert	Pfarreiengemeinschaft Höchberg
06.10.	13:00-17:00	Offene DIY Fahrradwerkstatt mit HaPe und Thomas	JUZ Garage, Rudolf Harbig Platz 3	Freiwilligenzentrum Markt Höchberg
08.10.	19:00-20:30	Lebensfreude auftanken	St Norbert Pfarrsaal	Frauentreff St Norbert
09.10.	16:30-18:30	tragbar	Seeweg 27	tragbar
10.10.	09:00-14:00	tragbar	Seeweg 27	tragbar
10.10.	14:00-17:00	Einladung zum Herbstfest der DIY Fahrradwerkstatt	JUZ Garage, Rudolf Harbig Platz 3	Freiwilligenzentrum Markt Höchberg
11.10.	11:30-17:00	Höchberger Kirchweih	Schulhof Ernst-Keil-Grundschule	Markt Höchberg
11.10.	11:00-16:00	Familienflohmarkt auf der Kirchweih	Garten der KJG Mariä Geburt	Freiwilligenzentrum Markt Höchberg
13.10.	14:00-17:00	Bürgerbus zum Seniorentreff St. Norbert	ab Bibliothek	Pfarreiengemeinschaft Höchberg
13.10.	14:30	Pflege-Info-Café	Eiserne H.O.S.E.	Seniorenbeirat
13.10.	15:00-17:00	Seniorentreff St. Norbert	Pfarrsaal St. Norbert	Pfarreiengemeinschaft Höchberg
14.10.	14:00-15:00	Wanderspaziergang mit Johannes	Waldweg neben Waldsportplatz	Freiwilligenzentrum Markt Höchberg
15.10.	19:30	Poetry Slam	kulturscheune höchberg	Kulturmanagement
16.10.	14:30-16:00	Senioren-Folkloretanz	Pfarrsaal St. Norbert	Pfarreiengemeinschaft Höchberg
20.10.	15:00-17:00	Frauen-Stammtisch	Café Rösner im tegut	Frauentreff St Norbert
21.10.	15:00-17:00	Senioren Tanzcafé	kulturscheune höchberg	Kulturmanagement
22.10.	18:00-22:00	tragbar	Höchberg, Seeweg 27	tragbar
23.10.	15:00-16:30	Spieletreffen für Erwachsene	Bibliothek Markt Höchberg	Freiwilligenzentrum Markt Höchberg
24.10.	19:30	Iss was Doc	kulturscheune höchber	Kulturmanagement
25.10.	17:00-19:00	Herbstkonzert \"Forever Young\"	TG Halle Jahnstraße	Musikfreunde Höchberg
25.10.	18:00	Rolf Miller „Ich sag nix" - ausverkauft	kulturscheune höchberg	Kulturmanagement
28.10.	15:30	Heute an Morgen denken	kulturscheune höchberg	Seniorenbeirat
28.10.	15:30	Patientenverfügung, Vorsorgevollmacht …	kulturscheune höchberg	Seniorenbeirat
30.10.	19:00-21:00	Öffentlicher Spieleabend	Vereinsstübchen Höchberg	Heimat- und Trachtenverein
04.11.	15:30	Vermögensübertragung zu Lebzeiten…	kulturscheune höchberg	Seniorenbeirat
05.11.	14:00-18:00	Schauspielworkshop für Jugendliche	kulturscheune höchberg	Kulturmanagement
06.11.	15:00-17:00	Kinderaktion: Vogelhäuschen bauen mit dem OGV	Eiserne H.O.S.E.	Freiwilligenzentrum Markt Höchberg
06.11.	16:30-18:30	tragbar	Seeweg 27	tragbar

Die Gemeindeverwaltung weist darauf hin, dass diese Termine durch die Vereine gemeldet wurden. Für die Richtigkeit der Termine übernimmt die Gemeindeverwaltung keine Gewähr. **Bitte nutzen Sie als Veranstalter die kostenfreie Eintragung Ihres Termins entweder direkt in der Höchberg-App oder über deren Darstellung unter https://markt-hoechberg.apptivate.it/, damit dieser hier im Kalender erscheint.**

SITZUNGSTERMINE

Di, 06.10.	**19 Uhr**	**Haupt-, Finanz- u. Personalausschusssitzung**
Di, 13.10.	**19 Uhr**	**Bau- und Umweltausschusssitzun**
Di, 27.10.	**19 Uhr**	**Marktgemeinderatssitzung**
Di, 17.11.	**19 Uhr**	**Bau- und Umweltausschusssitzung**
Di, 24.11.	**19 Uhr**	**Marktgemeinderatssitzung**

NÄCHSTE AUSGABE NOVEMBER

Redaktionsschluss **MONTAG*, 19. Oktober**
Verteilung **KW 45 bis Samstag, 07. November**

Alle Einrichtungen (Vereine, Parteien, Kindergärten etc.) werden gebeten, ihre Beiträge bis spätestens Montag* zu schicken (Nachzügler bitte ankündigen). Bei Platzmangel behalten wir uns vor, zuletzt eingereichte Beiträge auf die darauffolgende Ausgabe zu verschieben.
***Bei Feiertagen im Produktionszeitraum 1-2 Werktage früher.**

KEIN MITTEILUNGSBLATT IM BRIEFKASTEN?

Das Mitteilungsblatt wird immer in der ersten Kalenderwoche des Monats verteilt. Sollten Sie einmal kein Heft im Briefkasten gefunden haben (bzw. ein zweites Exemplar brauchen), können Sie sich an verschiedenen Auslegestellen die neueste Ausgabe holen – oder das PDF online abrufen unter **www.hoechberg.de** bzw. **www.hoechberg-mageta.de.**

Wenn Sie länger kein Mitteilungsblatt bekommen haben, wenden Sie sich bitte telefonisch oder per E-Mail an das Bürgerbüro des Marktes Höchberg, **Tel. 49707-0, poststelle@hoechberg.de**

AUSLEGESTELLEN (zu den jeweils üblichen Geschäftszeiten): Marktgemeinde Höchberg, Bürgerbüro Rathaus; Mainlandbad (Foyer), Rudolf-Harbig-Platz 3; Lamm Hotel/Restaurant, Hauptstr. 76; Lotto-Shop Rewe-Center, Leibnizstr. 14; Ursprung Bioladen, Hauptstr. 65; Sparkasse Mainfranken, Hauptstr. 32; Raiffeisenbank Höchberg, Hauptstr. 101; tegut-Markt, Waldstr. 4; Frankenwarte: Am Schindanger, Ecke Friedbergweg; Parkplatz Albrecht-Dürer-Str., Ecke Waldstraße; Kreuzung Hans-Sachs-Str./Albrecht-Dürer-Str.

Anpassung der Rathaus-Öffnungszeiten ab 1. Oktober

Ab 1. Oktober 2026 gelten für das Rathaus am Donnerstagnachmittag neue Öffnungszeiten: Der allgemeine Publikumsverkehr ist dann von 15 bis 17 Uhr möglich.

Wichtig: Das Bürgerbüro bleibt wie gewohnt länger geöffnet und steht Ihnen donnerstags weiterhin von 15 bis 18 Uhr zur Verfügung.

Die Anpassung der Öffnungszeit im Rathaus erfolgt, weil die zusätzliche Stunde bis 18 Uhr in der Vergangenheit nur von wenigen Bürgerinnen und Bürgern genutzt wurde. Die Verwaltung hat sich deshalb dafür entschieden, die Öffnungszeit dem tatsächlichen Bedarf anzupassen.

Nach vorheriger Vereinbarung sind selbstverständlich auch außerhalb der regulären Öffnungszeiten Termine mit den Mitarbeiterinnen und Mitarbeitern des Rathauses möglich. So können wir uns gezielt Zeit für Ihr Anliegen nehmen und sicherstellen, dass auch komplexere Fragen in Ruhe besprochen werden können.

Für das Bürgerbüro bleibt es bei den bisherigen Öffnungszeiten am Donnerstag bis 18 Uhr mit vorheriger Terminvereinbarung im Online Buchungssystem unter www.hoechberg.de.

ÖFFNUNGSZEITEN DES RATHAUSES

www.hoechberg.de **poststelle@hoechberg.de**
Tel: 0931 49707-0 **Fax: 0931 49707-98**

Rathaus & Bürgerbüro:

Montag bis Freitag: 08:00 - 12:00 Uhr
Donnerstag: Rathaus 15:00 - 17:00 Uhr
Bürgerbüro 15:00 - 18:00 Uhr

Im Bürgerbüro & Standesamt nur nach vorheriger Terminvereinbarung unter **www.hoechberg.de** oder **0931 49707-25**

FUNDSACHEN

Im monatlich erscheinenden Mitteilungsblatt sind nur die **neu hinzugekommenen** Fundgegenstände abgedruckt. Die Aufbewahrungsfrist beträgt 6 Monate. Anschließend werden die Gegenstände einem guten Zweck zugeführt oder entsorgt. Falls Sie Gegenstände schon etwas länger vermissen, können Sie sich gerne telefonisch oder persönlich im Bürgerbüro melden.

Folgende Fundsachen wurden aktuell abgegeben:

Schlüsselbund	Taschenmesser	Regenschirm
Sandalen	3x Schildkappe	2x Kinder Sonnenbrille
4x Regenschirm	Sweatshirt	2x Pullover

Notrufnummern

Polizei 110 **Feuerwehr/Rettungsdienst/Notarzt 112**
Ärztlicher Bereitschaftsdienst 11 61 17
Wasserversorgung 0931 49707-77

„Zu verschenken"-Kisten: Nachhaltig – aber bitte auf Privatgrund

Die Idee, Dinge weiterzugeben, anstatt sie wegzuwerfen, wird auch in Höchberg immer beliebter und man sieht im Ort immer häufiger sogenannte „Zu verschenken"-Kisten stehen. Der Markt Höchberg begrüßt diesen nachhaltigen Gedanken ausdrücklich, der einen wertvollen Beitrag zur Abfallvermeidung leisten kann.

Beachten Sie jedoch, dass solche Kisten ausschließlich auf dem eigenen privaten Grundstück aufgestellt werden dürfen.

Öffentliche Flächen wie Gehwege, Straßenränder, Plätze und Grünanlagen müssen freigehalten werden. Dort abgestellte Kisten können den Verkehr behindern, bei schlechter Witterung beschädigt werden und zu Verunreinigungen führen. Auch soll vermieden werden, dass aus einer gut gemeinten Verschenk-Aktion unbeabsichtigt eine Ablagestelle für nicht mehr benötigte Gegenstände entsteht.
Wir bitten um Beachtung und danken für Ihr Verständnis und dafür, dass Sie Nachhaltigkeit und Rücksichtnahme miteinander verbinden.

BÜCHER flohmarkt

Kirchweihsonntag
11. Oktober 2026
14 - 17 Uhr

ab 1,- €

- Romane, Krimis
- Sachbücher
- Kinder- und Jugendbücher
- CDs, DVDs, Hörbücher
- Spiele

ab 50 ct pro Heft
3 für 1,- €

- Zeitschriften

Bibliothek
MARKT HÖCHBERG
Martin-Wilhelm-Str. 2
www.bibliothek-hoechberg.de

ANZEIGE

Aufnahmegerät im Bürgerbüro defekt oder ungeeignet. Wir fotografieren gerne Ihre Babies, Kleinkinder, Personen mit Handicap und liefern Ihnen das E-Passfoto für Ihre Dokumente.

E-PASSFOTOS
für Ihre Ausweisdokumente

Digital, sicher, professionell & rechtskonform. Nach der Gesetzesänderung seit 1. Mai 2025 übermitteln wir Ihr Bild digital an Ihr Amt.

Gleich zum Mitnehmen!

Foto Fun Studio
Hahnenhof 2, 97070 Würzburg
Fon: 0931/14 605,
Fax: 0931/573076
wuerzburg@foto-fun-digital.de
Mo.-Fr. 9-18 Uhr, Sa. 10-17 Uhr

Hinweis zum Umgang mit Baumgräbern am Neuen Friedhof

Baumgräber wurden von den Hinterbliebenen bewusst als naturnahe Bestattungsart gewählt. Um den besonderen Charakter dieser Grabstellen zu bewahren sieht die Friedhofs- und Bestattungssatzung des Marktes Höchberg folgendes vor:

- Baumgräber dürfen nicht bearbeitet, geschmückt oder in sonstiger Form verändert werden.
- Es dürfen keine Grabmäler oder Gedenksteine errichtet werden, sowie Kränze, Grabschmuck oder Erinnerungsstücke niedergelegt werden.
- Kerzen und Lampen dürfen nicht aufgestellt werden
- Auch Anpflanzungen sind nicht gestattet.

Aktuell werden leider viele dieser Regelungen missachtet, weshalb wir hiermit noch einmal an diese erinnern und um Einhaltung bitten wollen. Bitte haben Sie Verständnis, dass die Mitarbeiter des Marktes Höchberg berechtigt sind, alle dort abgelegten Gegenstände zu entfernen, um den naturnahen Grabcharakter zu bewahren.

Ankündigung der Funkauslesung von Wasserzählern

Die jährliche Funkauslesung der Wasserzähler findet am 29. und 30. Oktober statt. Das bedeutet für Sie: Sie müssen keine Wasserzählerstände mitteilen.
Bürgerinnen und Bürger mit einem Gartenwasser- oder Zisternenzähler werden Anfang Oktober gesondert angeschrieben und gebeten, den Zählerstand mitzuteilen, da diese Zähler nicht per Funk ausgelesen werden können.
Bei Rückfragen stehen wir Ihnen gerne zur Verfügung.
(Tel.: 0931 49707-46/ -45)

Gemeinsam unterwegs – unser neuer Wanderspaziergang vom Freiwilligenzentrum

Die Nachbarschaftshilfe hat ein neues Angebot für alle, die gerne an der frischen Luft unterwegs sind: unseren gemeinsamen Wanderspaziergang!
Jeden 2. Mittwoch im Monat um 14 Uhr treffen wir uns am Waldsportplatz, um gemeinsam eine schöne Runde zu drehen.
Eingeladen sind alle jeder Altersgruppe, die Freude an Bewegung haben und lieber in netter Gesellschaft als alleine unterwegs sind. Dabei geht es nicht nur ums Laufen: Unterwegs bleibt genügend Zeit für gute Gespräche, gemeinsames Lachen und neue Bekanntschaften. Begleitet wird die Gruppe von Johannes vom Freiwilligenzentrum, der sich über jedes bekannte und natürlich auch über jedes neue Gesicht freut.
Einfach vorbeikommen, mitlaufen und gemeinsam eine schöne Zeit verbringen – wir freuen uns auf Sie! *Foto: Johannes Oehrlein*

Percussion für alle: Sparkasse Mainfranken bereichert Begegnungsraum in der Eisernen H.O.S.E.

Der Begegnungsraum in der Eisernen H.O.S.E. – Höchbergs Ort für Soziales und Engagement – hat eine wertvolle Bereicherung erhalten: Dank einer Spende der örtlichen Sparkasse stehen Percussion-Instrumente für die Gemeinschaft zur Verfügung.
Diese Instrumente sind ausdrücklich für das Gemeinwohl gedacht. Wer Lust hat, Rhythmus zu trainieren, Angebote musikalisch zu begleiten oder einfach gemeinsam zu trommeln, ist herzlich eingeladen, die Instrumente zu nutzen. Percussion lebt vom Miteinander und davon, genauso wie der Begegnungsraum in der Eisernen H.O.S.E. Die Instrumente können für Gruppenangebote, Workshops, Feste oder offene Treffs im Begegnungsraum eingesetzt werden. Ein herzliches Dankeschön geht an die Sparkasse für diese großzügige Unterstützung, die neue musikalische Begegnungen und gemeinschaftliches Musizieren ermöglicht.

Stefan Körner (rechts) vom BeratungsCenter Höchberg der Sparkasse Mainfranken überreicht den symbolischen Scheck an Johanna Amann (links), Leiterin des Freiwilligenzentrums Markt Höchberg in der Eisernen H.O.S.E

ANZEIGE

Höchberger Kirchweih

Sonntag, 11. Oktober 2026

Herzliche Einladung

10 Uhr	Gottesdienst in der Kirche Mariä Geburt
anschl.	„Rastplatz Kirche“
11 – 16 Uhr	Familienflohmarkt im Garten der KJG (Jägerstr. 3a)
11.30 – 16 Uhr	Festbetrieb mit Kinderprogramm rund um den Schulhof der Ernst-Keil-Grundschule und die Jägerstraße
13 Uhr	Ehrung der STADTRADELN-Siegerteams (Schulhof)
anschl.	Auftritt der TG Höchberg Tanzfamilie (Schulhof)
14 Uhr	Traditioneller Hammeltanz (Schulhof)
14 – 17 Uhr	Bücherflohmarkt in der Bibliothek Markt Höchberg

Bei Regenwetter muss die Kirchweih leider ausfallen.

Veranstalter Markt Höchberg

Carsharing in Höchberg – bleibt es oder fährt es?

Seit August 2024 stehen in Höchberg zwei Carsharing-Fahrzeuge von scouter zur Verfügung – eines in der Albert-Schweitzer-Straße, das andere direkt vor dem Rathaus.
Rund 130 Höchbergerinnen und Höchberger haben das Angebot inzwischen regelmäßig genutzt. Von Januar bis August dieses Jahres wurden mit den beiden Fahrzeugen insgesamt 15.083 Kilometer zurückgelegt. Der Markt Höchberg hatte sich seinerzeit dafür eingesetzt, Carsharing in Höchberg zu etablieren, und die beiden Stellplätze zur Verfügung gestellt. Auch für dienstliche Fahrten der Verwaltung wurden die Fahrzeuge genutzt.
Mit dem Ende der bisherigen Zusammenarbeit zwischen dem Markt Höchberg und scouter haben sich die Rahmenbedingungen für den Betrieb verändert. Damit die beiden Fahrzeuge weiterhin in Höchberg angeboten werden können, müssen sie künftig stärker ausgelastet sein. Nach Angaben des Anbieters ist dafür eine tägliche Buchungsdauer von mindestens sieben bis acht Stunden je Fahrzeug erforderlich.
Carsharing kann eine sinnvolle Ergänzung zum öffentlichen Nahverkehr, zum Fahrrad und zum eigenen Auto sein. Insbesondere für Menschen, die nur gelegentlich ein Fahrzeug benötigen, bietet es die Möglichkeit, mobil zu bleiben, ohne dauerhaft ein eigenes Auto vorzuhalten. Werden Fahrzeuge gemeinschaftlich genutzt, können zudem Ressourcen geschont und der Bedarf an privaten PKW sowie Stellplätzen verringert werden.
Kurz gesagt: Wenn Carsharing in Höchberg bleiben soll, muss es auch genutzt werden.

MARKT HÖCHBERG

Renovierte Wohnung im Altort zu vermieten
bezugsfertig ab voraussichtlich 01.01.2027

> 3,5-ZW, 81m² | Erstbezug nach Umbau
> Bad mit WC, Dusche und Waschmaschinenanschluss
> KFZ-Abstellplatz (Carport)

Kaltmiete 648,-€
(NK 100,-€ + 40,-€ Stellplatz, plus Strom & Gas)

Näheres unter www.hoechberg.de **oder bei:**
Heike Stephan, Tel. 0931 49707-44
E-Mail: heike.stephan@hoechberg.de

Information über den Betrieb von Zisternen / Regenwassernutzungsanlagen

Viele Grundstückseigentümer nutzen aus ökologischen und ökonomischen Gründen Regenwasser im Garten und Haushalt, daher erwägen viele Bauherren den Einbau und Betrieb einer Zisterne. Trinkwasser ist kostbar – Regenwasser ist kostenlos. Dies gilt für die Regenwassernutzung im Haushalt nicht uneingeschränkt. Der Markt Höchberg möchte Sie mit diesem Informationsblatt auf einige wichtige Punkte zum Thema Zisternen / Regenwassernutzungsanlagen hinweisen:

1. Betrieb einer Zisterne zur Gartenbewässerung
Regenwasser aus Zisternen, das ausschließlich zur Bewässerung des Gartens verwendet wird, dient dem Umweltschutz und ist nicht gebührenpflichtig.

2. Betrieb einer Zisterne zur „Brauchwassernutzung" im Haushalt
Regenwasser ist zur Toilettenspülung im Prinzip völlig ausreichend. Teilweise werden auch Waschmaschinen bereits mit Regenwasser betrieben. In beiden Fällen wird Regenwasser zu Schmutzwasser, das über die Kanalisation der Kläranlage zugeführt werden muss. Die als Brauchwasser (=Schmutzwasser) wieder der Kanalisation zugeführte Wassermenge wird jedoch nicht vom Hauswasserzähler erfasst.

Gemäß unserer Satzung, wird die zusätzlich eingeleitete Schmutzwassermenge aus der Brauchwassernutzung pauschal mit 15 m³ pro Jahr und pro Person berechnet. Es steht jedem Bürger frei einen separaten Zähler einbauen zu lassen, damit die tatsächlich eingeleitete Schmutzwassermenge korrekt berechnet werden kann. Wichtig ist, dass in jedem Fall eine fachgerecht durchgeführte Installation der Anlage, sowie des Zählers erfolgen muss und der Gemeinde gemeldet wird.

3. Anzeigepflicht
Jeder Hauseigentümer ist verpflichtet, den Betrieb einer Zisterne bei der Gemeinde anzuzeigen. Eine Anlage zur „Brauchwassernutzung" wird in diesem Zuge registriert und dem Gesundheitsamt Würzburg gemeldet. Dies gilt generell, wenn Zisternenwasser in das Gebäude geleitet wird (Regenwasserinstallation im Gebäude)

Das Formular erhalten Sie bei der Gemeindeverwaltung per E-Mail: bauamt@hoechberg.de oder telefonisch unter Tel.-Nr.: 0931 49707 38.

Ausreden?
Löschen kein Feuer.
Freiwillige Feuerwehr
Markt Höchberg
Dein Höchberg
braucht Dich

Ausreden?
Löschen kein Feuer.
Freiwillige Feuerwehr
Markt Höchberg
Dein Höchberg
braucht Dich

DU hoffst,
jemand kommt?
SEI JEMAND!
Freiwillige Feuerwehr
Markt Höchberg
Dein Höchberg
braucht Dich

DU hoffst,
jemand kommt?
SEI JEMAND!
Freiwillige Feuerwehr
Markt Höchberg
Dein Höchberg
braucht Dich

Das **Freiwilligenzentum Markt Höchberg** ist eine Institution des Marktes Höchberg. Das **Büro ist in der Eisernen H.O.S.E.**, links vom Marktplatz am Aufgang zur Kirche:
Mo/Di/Mi/Fr 09-13 Uhr | Donnerstag 12-18 Uhr
www.wirfürhöchberg.de | 015146315160
johanna.amann@hoechberg.de

Begegnungs-kalender

www.wirfürhöchberg.de/begegnungs-kalender

Geteilte Talente:

BERATUNG ZUR PATIENTENVERFÜGUNG

Termine nach Vereinbarung unter schmidt-hexenbruch@mailbox.org
Vorab kommen Informationen per E-Mail.
Mit Herrn Dr. Schmidt.

Nachbarschaftshilfe Markt Höchberg:

SPIELETREFFEN FÜR ERWACHSENE

in der Bibliothek Markt Höchberg
Fr 23.10. | 15 - 17:00 Uhr
mit Brigitte und Henrike

HILFETELEFON

015146315160
Vorlesen, spazieren gehen, Spiele spielen, zuhören, die Katze füttern, Autofahrten unternehmen usw.

JOGGINGRUNDE FÜR LANGSAME und alle die es werden wollen.

Aktuelle Termine hängen am Treffpunkt der Läufe - an der Anschlagtafel am Waldsportplatz.

WANDERSPAZIERGANG mit Johannes

-für alle, die sich unterhalten möchten.
Aktuelle Termine hängen am Treffpunkt der Läufe - an der Anschlagtafel am Waldsportplatz.

CAFÉTAG DER NACHBARSCHAFTSHILFE

Lerne die Freiwilligen der Nachbarschaftshilfe kennen. Komme ins Gespräch bei Kuchen, Kaffee und Tee.
03.10. | 14 - 17:00 Uhr

Offene DIY Fahrradwerkstatt:

HERBSTFEST UND TAG DER OFFENEN TÜR.

Lerne beim Herbstfest mit Pizza und Getränken die Freiwilligen der Fahrradwerkstatt kennen. Die Fahrradwerkstatt ist ein Bildungsprojekt des JUZ Höchberg und des Freiwilligenzentrums Markt Höchberg für Interessierte jeden Alters.

Wann? 10.10. | 14 - 17 Uhr
Wo? JUZ Garage
- Rudolf Harbig Platz 3

Vereine und Initiativen in der Eisernen H.O.S.E.:

PFLEGE INFO-CAFÉ MIT DEM SENIORENBEIRAT UND WIRKOMMUNAL

Bei Kaffee und Kuchen informieren Expertinnen von WIRKOMMUNAL zu Themen wie Pflege, Demenz und Wohnen im Alter. Im Anschluss nehmen sie sich gerne Zeit für Ihre ganz persönlichen Fragen.

Wann? 13.10.2026 14:30
Wo? Eiserne H.O.S.E.

Anmeldung bis 9.10.
bei Seniorenbeirat
Wolfgang Knorr,
0931 49960 oder
w.knorr@gmx.de

Familienflohmarkt auf der Kirchweih

für Kinderklamotten und Spielsachen

PACKE EIN:

- HANDTUCH ODER DECKE
- WECHSELGELD
- EINE TASCHE VOLL KRIMS-KRAMS ZUM VERKAUF

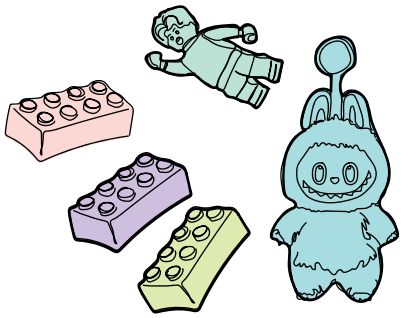

Der Familienflohmarkt funktioniert ganz ohne Anfahrt und großem Gepäck. Packe einen Rucksack voll und setze dich auf deine Decke im Garten der KJG Mariä Geburt.

Sonntag den 11.10.2026
von 11 - 16 Uhr
in der Jägerstraße 3a
- Im Garten der KJG Mariä Geburt

Ohne Anmeldung und kostenfrei.
Einfach vorbeikommen.
Weitere Infos unter 015146315160

kleinekulturvorschau OKTOBER

MARKT - OHA! Ein Designmarkt
So, 04. Oktober | 11-18 Uhr

Pre-Christmas Shopping für Liebhaber schöner Dinge & einer guten Zeit. Am 04. Oktober verwandelt sich die kulturscheune höchberg wieder in ein Shopping-Paradies der besonderen Art. Über 30 junge DesignerInnen, kreative Label und kleine Manufakturen präsentieren ihre handgefertigten Produkte. Zu bestaunen, genießen und natürlich zu erwerben gibt es hochwertige Keramik, künstlerische Prints, farbenfrohen Schmuck, elegante Wohnaccessoires, feine Köstlichkeiten und vieles mehr.

GESPROCHENES - Poetry Slam
Do, 15. Oktober | 19:30 Uhr | 17€

Beim Poetry Slam treten mutige Menschen in einem Dichterwettstreit gegeneinander an und zeigen, was Sprache alles kann: laut, leise, mutig, lustig, nachdenklich – oder alles auf einmal. Ihr, das Publikum, seid die Jury! Mit Applaus, Begeisterung und einer ordentlichen Portion Bauchgefühl entscheidet ihr, wer den Titel des allerersten Kulturscheunen-SlamChamps mit nach Hause nimmt.

KONZERT - Blue Friday Jazzlounge „The Music of Wayne Shorter“
Fr, 16. Oktober | 19:30 Uhr | 25€

Wayne Shorter (1933–2023) war ein einflussreicher US-amerikanischer Jazz-Saxophonist und Komponist, der als Mitglied von Art. Blakey's Jazz Messengers, dem Miles Davis Quintet sowie als Mitbegründer der Band Weather Report Musikgeschichte schrieb. Mit seinem innovativen Stil auf dem Tenor- und Sopransaxophon und seinen Kompositionenprägte er maßgeblich den Modern Jazz und den Jazz-Rock. Als Gäste konnte Felix Wiegand Axel Schlosser, Denis Gäbel und Paul Höchstädter der HR Big Band gewinnen.

SENIOREN - Tanzcafé
Mi, 21. Oktober | 15 Uhr | freier Eintritt

Musik und Rhythmus wecken unsere Lebensgeister und animieren uns zum Tanzen. Deshalb lädt die Kulturscheune erneut zum Senioren Tanzcafé ein! Lassen Sie die Hüften swingen zu der Live-Musik von der Wallstreetband. Genießen Sie fröhliche Stunden am Nachmittag. Vorkenntnisse sind nicht erforderlich. Musik von der Wallstreetband – Otmar & Rolf

KABARETT - Eisi Gulp „Tagebuch eines Komikers Teil I“
Fr, 23. Oktober | 19:30 Uhr | ausverkauft

KONZERT / BENEFIZ - Iss was Doc
Sa, 24. Oktober | 19:30 Uhr | 19€

IssWasDoc ist eine Band, die Bluesrock, Jazziges, Oldies und ähnliche Musik spielt, also Clapton, Cocker, Dire Straits, Deep Purple, Hendrix u. v. m. Wir sind ein bunter Haufen, teils älter, teils jünger, aber uns alle eint der Spaß und die Begeisterung an guter handgemachter Musik. Alle haben über die Jahre eine Menge Banderfahrung gesammelt. Freut euch auf einen schönen Abend mit guter, tanzbarer Musik, die in die Beine geht! Sämtliche Einnahmen gehen (nach Abzug der Unkosten) direkt an Humedica.

KABARETT - Rolf Miller „Ich sag nix“ | So, 25. Oktober | 18 Uhr | ausverkauft

FILM - „Panzerkreuzer Potemkin“ von Sergei Eisenstein | Do, 29. Oktober | 20 Uhr | freier Eintritt

Regie: Sergei Eisenstein; UdSSR 1925; 63 Minuten; Russische Texttafeln mit deutschen Untertiteln; Stummfilm --- Urszenen des modernen Kinos: Mit der Odessa-Treppe entstand eine Sequenz, die bis heute als Lehrstück filmischer Spannung und Bildmacht gilt. Mit PANZERKREUZER POTEMKIN schrieb Eisenstein Filmgeschichte, indem er die Montage (Schnitt) als Handlungsträger verwendete. Der russ. Matrosenaufstand von 1905 als rhythmisch verdichtete Bildrevolution: politisch eindeutig & formal radikal – die Odessa-Treppen-Szene ist eine der berühmtesten und oft zitierten Sequenzen des Weltkinos.

JUGENDLICHE - Theaterworkshop
Do, 05. November | 14 Uhr | 15€

Schauspiel: Was ist das eigentlich? -- Martin Maria Eschenbach, selbst Schauspieler und Regisseur, lädt Euch ein, das spielerisch heraus zu finden. Vom Warm up für Stimme und Körper bis zum szenischen Improvisieren. Gemeinsam Spaß haben und den Mut haben, sich auszudrücken.
Dieser Schauspiel Workshop richtet sich an Kinder und Jugendliche zwischen 8 und 13 Jahren. Die Teilnehmerzahl ist auf 12 begrenzt. Dauer: 4 Std. Bitte sportliche Kleidung mitbringen.

KINDERTHEATER - 6. Höchberger Kindertheatertage

Sa, 07. November | 11 Uhr | „Peterchens Mondfahrt“ - Thomas Glasmeyer
Sa, 07. November | 16 Uhr | „Ronja Räubertochter“ - Theater Kuckucksheim
So, 08. November | 11 Uhr | „Rabe Socke“ - Theater vom Rabenberg
So, 08. November | 16 Uhr | „Pippi Langstrumpf“ - Figurentheater Köln

VORSCHAU

12.11	Drönlandsinfoniker „Udo Lindenberg Abend“ (Konzert)
13.11	Lennart Schilgen „Abwesenheitsnotizen“ (Kabarett)
14.11	Schreiber vs. Schneider „Paarcours D'Amour“ (Kabarett)
26.11	Filmherbst (3/3) „Die sieben Samurai“
27.11	Powerpoint Karaoke
28.11	Christine Eixenberger „Volle Kontrolle“ (Kabarett)
04.12	BlöZinger „Das Ziel ist im Weg“ (Kabarett)
10.12	Charles Dickens „A Weihnachtsgschicht“ auf bayerisch
13.12	„Nussknacker und Mausekönig“ (Kindertheater)

- Kartenermäßigung f. Schüler, Studierende, Azubis, Schwerbehinderte Personen ab 60% sowie einer Begleitperson
- Einlass 1 Std. vor Veranstaltungsbeginn | Preise inkl. aller Gebühren | Freie Sitzplatzwahl (Ausnahmen möglich)

Tanz-/Stehveranstaltung, keine Bestuhlung | Sitzveranstaltung
Näheres auch unter www.kulturscheune-hoechberg.de und unter

kulturscheune höchberg
Wallweg 3 | 97204 Höchberg

IHR BESTES SEHEN IST UNSER FOKUS

MÜLLER'S BRILLENSTUDIO · SEIT 1985 · 40 Jahre

www.muellersbrillenstudio.de .. Telefon 09 31 - 49 70 50

* Gültig bis 31.10.2026. Keine Barauszahlung.

IHR GUTSCHEIN

für eine professionelle

SEHANALYSE*

im Wert von € 49

MÜLLER'S Brillenstudio

Hier direkt online Termin vereinbaren!

ANZEIGEN

* Gilt nur für einen Sparbrief mit einer Laufzeit von einem Jahr und einer Mindestanlage von 1.000,00 € sowie einer Höchstanlage von 50.000,00 €. Der Sparbrief ist nur vom 30.10. – 30.11.2026 abschließbar.

Psst.... Sichere Dir jetzt den Herbst-Sparbrief mit 2,5 %* Zinsen!

Sparwoche vom 30.10. bis 06.11.2026

Komm vorbei in Höchberg oder Uettingen!

Raiffeisenbank Höchberg eG

www.raiba-hoechberg.de

0931 4065-0

info@raiba-hoechberg.de

raiba_hoechberg

Vorhang auf! Für die 6. Kindertheatertage

Es ist bald wieder soweit. Die beliebten Kindertheatertage in Höchberg stehen vor der Türe. Am Wochenende 07./08.11.26 steht die Kulturscheune Höchberg wieder einmal ganz im Zeichen des Figuren- bzw. Puppenspiels. Vier beliebte Figurentheater aus Nah und Fern geben sich hier die Ehre und bringen sozusagen vier „Klassiker“ auf die Bühne.

Der Samstag beginnt um 11 Uhr mit der spannenden Geschichte „Peterchens Mondfahrt“. Ein Stück von Thomas Glasmeyer für alle Kinder ab 6 Jahren und natürlich auf für mutige Eltern. Danach dreht sich um 16 Uhr alles um „Ronja“, die Räubertochter aus der Mattisburg. Diese mitreißende Geschichte von Astrid Lindgren für alle Kinder ab 5 Jahren wird präsentiert vom Theater Kuckucksheim aus Adelsdorf, das schon mehrmals in Höchberg zu Gast war.

Der Sonntag wird ab 11 Uhr turbulent , wenn es heißt: „Alles rennt um die Wette“ – mit dem beliebten Raben „Socke“. Das Theater vom Rabenberg wird dieses schöne Kinderstück aus Burgpreppach mitbringen und aufführen. Geeignet ist das Stück schon für Kinder ab 4 Jahren. Den Abschluss des Kindertheaterwochenendes um 16 Uhr macht dann das frechste und mutigste Mädchen aller Zeiten. Das Stück „Pippi Langstrumpf“ wird präsentiert vom berühmten Figurentheater Köln.

Der Vorverkauf für die Kindertheatertage hat ja bereits schon begonnen! Noch sind für alle Veranstaltungen Karten zu haben… aber aufgepasst: die vergangenen Kindertheatertage waren tatsächlich nahezu ausverkauft!

Also: Karten sichern über: **www.kulturscheune-hoechberg.de**

Und: Spaß haben!

Informationen zu den 6. Kindertheatertagen gibt’s bei: Peter Bögelein / Kommunale Sozialarbeit Höchberg / 0176-21939255 / peter.boegelein@hoechberg.de

Karten können online auf der Website der Kulturscheune unter www.kulturscheune-hoechberg.de oder in der Bibliothek Markt Höchberg bzw. an der Tageskasse erworben werden (nach Verfügbarkeit).

Die 6. Höchberger Kindertheatertage finden in Zusammenarbeit mit der Kommunalen Jugend- und Familienarbeit Höchberg und der kulturscheune höchberg statt.

Die Veranstaltungen finden statt in der: kulturscheune höchberg

Jugendzentrum Höchberg | **Termine**

Neurodisko am 02.10.2026 | 18-22 Uhr

Die NeuroDisko ist ein reizreduziertes Partyangebot für neurodivergente Personen. Es gibt keine blinkenden Scheinwerfer, keinen Diskonebel und keinen Alkohol. Der frühe Beginn soll die Teilnahme erleichtern. Willkommen sind insbesondere autistische Menschen, Menschen mit ADHS, sowie Personen mit ähnlichen Bedürfnissen.

Horror-Haus und Halloween-Party am 31.10.2026

Das JUZ wird zum Horror-Haus. Denn das bekannte Halloween-Haus aus Rottendorf kommt ins JUZ Höchberg! Vorbeischauen lohnt sich: Im letzten Jahr lockte das Haus 600 Leute an, die teilweise sogar extra aus Nürnberg anreisten.

Am 31.10., wenn es langsam dunkel wird, wird es im JUZ gruselig, neblig und unheimlich. Dieses Jahr werden nicht nur die Nerven auf die Probe gestellt, sondern für das leibliche Wohl wird auch gesorgt. Es wird ein FOODTRUCK vor Ort sein.

Also kommt vorbei gruselt euch! Alle sind herzlich eingeladen - Das Horror-Haus ist auch für die ganz Kleinen schon geeignet. Holt euch etwas Süßes, wenn ihr euch traut und schließt das Ganze mit einem leckeren Essen und Getränke zum Selbstkostenpreis bei Gollek’s Catering (bekannt vom Decathlon) ab.

Die Highlights auf einen Blick:

- Horror-Haus, begehbar 17 - 20 Uhr
- Ab 18 Uhr: FOODTRUCK Gollek’s Catering
- Halloween-Party 20 - 0 Uhr

Details folgen auf unseren Social-Media-Kanälen!

Phantasialand (voraussichtlich) am 05.06.2027 | ganztägig

Spaß, Spannung und Action in einem der beliebtesten Freizeitparks Deutschlands. Voraussichtlich am ersten Samstag nach den Pfingstferien 2027 – Save the Date!

ANZEIGEN

Für die Verteilung von Monatsmagazinen sowie Prospekten/Flyer u.ä. suchen wir immer wieder **zuverlässige Verteiler*innen**

Fast & Flexible

Wir freuen uns über Ihre telefonische oder schriftliche Bewerbung unter 0177 /442 69 70 oder info@fastandflexible.de

OMEGA Bestattungen

Ihr professioneller Bestatter

www.omega-trauerhilfe.de

Wir sind jederzeit für Sie erreichbar:

0931 406 333 36

- **alle Bestattungsarten**
- **auf allen Friedhöfen tätig**
- **Bestattungsvorsorge**

info@omega-trauerhilfe.de
www.omega-trauerhilfe.de

Wohner Pfeiffer
IMMOBILIEN
seit 1993

BELLEVUE Best Property Agents 2026

Sie möchten verkaufen oder vermieten?

Sprechen Sie mit uns!

Die gute Empfehlung für Würzburg und Randgemeinden!

Wir sind Ihr Makler – seit 1993.

Wohner & Pfeiffer Immobilien
Dr.-Maria-Probst-Straße 1
97082 Würzburg
0931 99 17 40 50
info@wohner-pfeiffer.de
wohner-pfeiffer.de

Vico
Ihr Malermeister
Farbenverführer

Viktor Batke
malt, tapeziert, lackiert, Trockenbau, Fassadenrenovierung

Telefon 09369 9800470 Mobil 0160 7301332
www.malerbetrieb-batke.de
Mittlere Stämmig 4 97292 Uettingen E-Mail: viktor.batke@yahoo.de

Jetzt umsteigen!
Der Umwelt zuliebe oder „einfach“ sparen!
Unabhängigkeit durch Sonnenenergie
Photovoltaik und Solarthermie

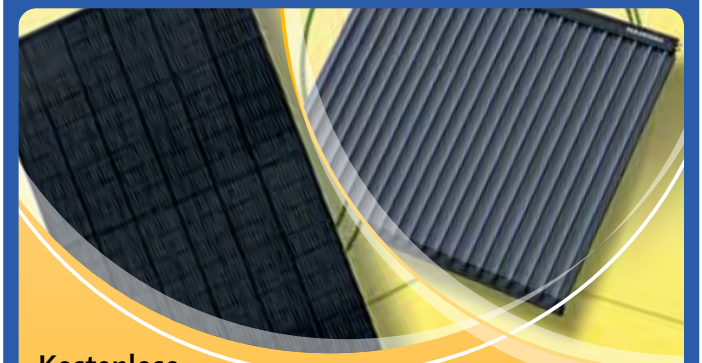

Kostenlose
und unverbindlichen Erstberatung!
Termin unter 0931 78 409 47, wir freuen uns!

RITTER ENERGIE
PARA DIGMA
Ihr Fachpartner aus der Region:
Merowingerstraße 4
97297 Waldbüttelbrunn
www.weber-martin.de
MARTIN WEBER HAUSTECHNIK
Elektro- & Sanitär Meisterbetrieb
Lebensqualität rund ums Haus

Karl Fischer & Söhne
GmbH & Co. KG
Würo
Papierverwertung
GmbH & Co. KG
Für eine saubere Umwelt!
www.fischer-entsorgung.de

Antikankauf Ernst
Wir kaufen, was wir versprechen!
Möbel, Pelze, Leder, Puppen, Militaria, Münzen, Zinn, Bilder, Gold, Silber(-besteck), Uhren, Trachten, Taschen, Teppiche, Orden, Bernstein, Skulpturen, Porzellan u.v.m., Zahn-Bruchgold zum aktuellen Goldpreis
Auch komplette Nachlässe – kostenlose Beratung
Schmuck-Aktion: 60% über Materialwert

Seit über 75 Jahren
97084 Würzburg · Seilerstraße 21 · Telefon 0931 / 29 69 68 65

MP
Ihr Bodenspezialist in Mainfranken
Benötigen Sie einen neuen Parkettboden, Vinylboden, eine Parkettsanierung oder ein durchdachtes Fußbodensystem?
ANGEBOT ANFORDERN!
0178 9295 702
www.MAINPARKETT.DE

Entdeckertour durch Höchbergs Barockzeit

Beim Tag des offenen Denkmals führte Gemeindearchivarin Judith Orschler rund 60 Besucher durch die verborgene Barockgeschichte von Höchberg und wusste viel Interessantes zu berichten:

Höchberg war einst ein armer Ort, an dem die Welt vorbeizog – buchstäblich. Die alten Hauptstraßen verliefen um die Gemeinde herum, nicht durch sie hindurch. Wer von Würzburg Richtung Waldbüttelbrunn wollte, nahm den Wallweg; wer nach Kist reiste, ging weitab vom Ortskern über die Alte Steige. Die steile Wirtgasse war die „Hauptverkehrsstraße“ in Höchberg. Erst um 1900 entstand mit der Heidelberger Straße eine direkte Erschließung nach Süden.

Die Höchberger lebten über Jahrhunderte unter der Grundherrschaft des Ritterstifts St. Burkard in Würzburg und verdienten ihren Lebensunterhalt überwiegend in der Bischofsstadt. Eigene Prachtbauten? Fehlanzeige – bis ins späte 17. Jahrhundert dominierten kleine Häuser das Ortsbild, wie sie in Teilen der Brunnengasse noch heute zu sehen sind.

Doch dann kam der Barock nach Höchberg – und mit ihm jüdische Bürger, die in Würzburg kein Wohnrecht hatten und sich im beschaulichen Höchberg ansiedelten. Obwohl sie offiziell kein Grundeigentum erwerben durften, boten sie schlicht mehr Geld für die Grundstücke und erhielten mit Zustimmung des Klosters die nötige Genehmigung zum Hausbau. Als Händler und Geldleiher waren sie wirtschaftlich eng in der Region vernetzt. Das Ergebnis ist bis heute im Ortsbild ablesbar. Ein Beispiel ist das Anwesen Wirtgasse 12. Es ist ein großzügiges Anwesen mit beeindruckendem Grundriss, geräumigem Keller und einem markanten Walmdach – vergleichbar mit der heutigen Gedenkstätte Präparandenschule oder der ehemaligen Synagoge, heutige St.-Matthäus-Kirche. Einer der Eigentümer war Salomon Ascher; ab 1860 befand sich das Haus nachweislich ausschließlich in christlichem Besitz.

Barockes Wohnhaus, um 1735

Die 1721 in schlichtem Barockstil errichtete Synagoge war über viele Jahrhunderte das religiöse Zentrum der jüdischen Gemeinde. Ab 1814 gab es zudem eine koschere Gaststätte, die spätere „Gaststätte zur Linde“, unter wechselnden Eigentümern.

In der Brunnengasse bildete das große landwirtschaftliche Anwesen des Schultheißen bis ins 18. Jahrhundert eine architektonische Ausnahme. Dann errichteten die aus Würzburg vertriebenen jüdischen Einwohner barocke Wohnhäuser in der Nachbarschaft. Ab 1860 lebten kaum noch Juden im Ort; sie wanderten bspw. nach Amerika aus. Ein letztes Kapitel jüdischen Lebens fand sich in der Israelitischen Präparandenschule, bis deren Betrieb 1931 endete.

Die rund 60 Teilnehmer – darunter viele Höchberger – folgten nicht nur aufmerksam, sondern steuerten selbst Erinnerungen und Überlieferungen bei, die das historische Bild lebendig werden ließen.

Gemeindearchivarin Judith Orschler führte rund 60 Interessierte durch Höchbergs Barockzeit.
Foto: Matthias Ernst

Orangene Bildungsoffensive

Umweltwissen für die Zukunft!

Kindern gehört die Zukunft und sie sollten wissen, wie man sie schützt.
Mit unserer Bildungsinitiative sensibilisieren wir Kinder für Umweltschutz, Ressourcenschonung und Abfallvermeidung: kindgerecht, praxisnah und mit Begeisterung.

UNSERE BILDUNGSANGEBOTE:

Orangene Schulstunde und Wertstoffhofbesuch

Jährlich | Für 2. Klassen

- Schulbesuch mit Unterricht zur richtigen Mülltrennung
- Spannende Entdeckungstour auf einem unserer 13 Wertstoffhöfe
- In Zusammenarbeit mit dem Landratsamt Würzburg: zusätzliches Modul zu Nachhaltigkeit und Klimaschutz

NEU

Zu gut für die Tonne – Lebensmittel retten, aber wie?

September-November | Für 5. Klassen

- Warum landen 11 Mio. Tonnen Essen im Müll?
- Was bedeutet das für Umwelt und Gesellschaft?
- Wie können wir das ändern?

Die Vorträge sind kostenfrei.
Anmeldung und Informationen:
Telefon: 0931 / 6156 4044
Mail: kommunikation@team-orange.info
www.team-orange.info/aktionen/fuer-klein-und-gross/

TEAM ORANGE
Ihr Abfall – unsere Aufgabe

team orange | Am Güßgraben 9 | 97209 Veitshöchheim
Telefon 0931 / 6156 400
www.team-orange.info | info@team-orange.info
Öffnungszeiten KundenCenter: Mo bis Do 8-16 Uhr, Fr 8-12 Uhr

Wir gehören zum KU

Bayerischer Präventionstag

12.10.2026, 9:00 - 15:00 Uhr

Foto: KI-generiert

Vielfältige Informationsstände, Mitmachaktionen und Vorträge rund um die Themen Gesundheit, Pflege & Vorsorge

Wir sind dabei!

Veranstaltungsort:
Seniorenwohnanlage am Hubland
Zeppelinstraße 67, 97074 Würzburg

Wir gehören zum KU

Informationen zu allen Angeboten von **WIR**KOMMUNAL finden Sie auf unserer Webseite!

WIRKOMMUNAL.
Für Senioren im Landkreis Würzburg

Nach über 31 Jahren beim Markt Höchberg in den Ruhestand verabschiedet

Nach mehr als drei Jahrzehnten im Dienst des Marktes Höchberg wurde **Jutta Günder** im Rahmen einer kleinen Feierstunde in den wohlverdienten Ruhestand verabschiedet.

Frau Günder war insgesamt über 31 Jahre für den Markt Höchberg tätig und hat dabei verschiedene Bereiche der Verwaltung kennengelernt und mit ihrem Fachwissen unterstützt. Ihre berufliche Laufbahn begann in der Bauverwaltung. Später wechselte sie ins Hauptamt, bevor sie im Jahr 2009 Aufgaben in der Personalstelle übernahm. Dort war sie bis zu ihrem Eintritt in den Ruhestand tätig und damit über viele Jahre eine feste und verlässliche Ansprechpartnerin für die Mitarbeiterinnen und Mitarbeiter des Marktes Höchberg.

Bei ihrer Verabschiedung dankten Bürgermeister Alexander Knahn und der Personalrat Frau Günder für ihre langjährige Treue zum Markt Höchberg, ihr großes Engagement und die stets zuverlässige Wahrnehmung ihrer Aufgaben. Mit ihrer Erfahrung, ihrer Hilfsbereitschaft und ihrem kollegialen Wesen habe sie die Zusammenarbeit in der Verwaltung über viele Jahre hinweg bereichert.

Für ihren neuen Lebensabschnitt wünschen Bürgermeister, Personalrat und Kollegium alles Gute, vor allem Gesundheit, Zeit für die schönen Dinge des Lebens und viele erfüllende Momente – ganz ohne Dienstplan und „Urlaubsschein".

Personalrat Stefan Deckert, Bürgermeister Alexander Knahn, „Neu-Ruheständlerin" Jutta Günder sowie Hauptamtsleiter Mark Laudenbacher.
Foto: Bianca Klingert

Jetzt Ideen verwirklichen: Kleinprojektefonds unterstützt Ehrenamt

Die LAG Süd-West-Dreieck bietet im Rahmen des Kleinprojektefonds „Unterstützung Bürgerengagement" lokalen Akteurinnen und Akteuren des süd-westlichen Landkreises Würzburg die Möglichkeit auf eine finanzielle Unterstützung von Kleinprojekten von bis zu 2.500 €. Ab sofort können Bewerbungen hierfür bei der Geschäftsstelle der LAG eingereicht werden. Ziel des Kleinprojektefonds ist es, regionale, bürgerschaftliche und ehrenamtliche Maßnahmen im süd-westlichen Landkreis Würzburg zu unterstützen und die regionale Identität zu stärken.
Für diesen Förderaufruf stehen 20.000 Euro zur Verfügung. Besonders angesprochen sind Initiativen, Vereine und Projektgruppen. Antragsberechtigt sind auch (lose) Gruppierungen, Projektzusammenschlüsse ohne Rechtsform sowie Organisationen und Institutionen. Nicht antragsberechtigt sind Kommunen und öffentliche Einrichtungen, Unternehmen, Privatpersonen sowie Organisationen mit politischen Zielen.

Beispiele für Kleinprojekte aus der ersten Förderrunde

- Aufbau einer ehrenamtlichen Fahrradwerkstatt mit Hilfe zur Selbsthilfe (JUZ Höchberg)
- Digitale Medienwerkstatt – Umweltprojekte sichtbar machen (Energieagentur Unterfranken)
- Denkmalerhaltung des Fürstengrabhügels „Fuchsenbühl" (Jagdgenossenschaft Riedenheim)
- Neurodisko – barrierefreies Tanzangebot auch für Menschen im Autismus-Spektrum (NeuroDivers e.V.)
- Schüler*innenprojekt: Klima-Wald-Lehrpfad (pro Real e.V. - Förderverein der Leopold-Sonnemann-Realschule)
- Dorfansichten – Verbesserung der Raumakustik und Ausstellung im Bürgerhaus Darstadt (Bürgerverein Darstadt e.V.)
- Sozialkompetenzen von Kindern durch Künste fördern (LTTA-Lernen durch die Künste® e.V.)
- Kinder-Aktionstag zum Thema „Insektenhotel" (DJK-SV Riedenheim e.V.)

Förderbedingungen im Überblick

- Förderhöhe: mindestens 500 €, maximal 2.500 € pro Projekt
- Fördersatz: 100 % der Nettokosten bis höchstens 2.500 €
- Projektgesamtkosten: ein Kleinprojekt darf insgesamt maximal 20.000 € brutto kosten
- Antragsberechtigt: Interessengruppen und Initiativen (auch ohne Rechtsform), Vereine und Organisationen, die im Gebiet der LAG Süd-West-Dreieck aktiv sind
- Förderthemen: Ehrenamtliche Projekte aus den Bereichen Kultur, Soziales, Sport und Ökologie, die das Gemeinschaftsleben stärken und einen Beitrag zur regionalen Identität leisten
- Nicht antragsberechtigt: Kommunen und öffentliche Einrichtungen, Unternehmen, Privatpersonen sowie politisch orientierte Organisationen
- Nicht förderfähig: Vereinsinterne Aktionen und Veranstaltungen, wirtschaftliche Tätigkeiten, MwSt.

Antragstellung

Projektanträge müssen bis spätestens 01. Dezember 2026 eingereicht werden. Die Einreichung erfolgt per E-Mail in Form einer Kurzbeschreibung. Hierfür ist zwingend das offizielle Antragsformular zu verwenden.
Alle Formulare und weitere Informationen finden Sie auf der Website der LAG (www.lag-swd.de) unter: „Projekte" > „Kleinprojektefonds"
Die Auswahl der Projekte erfolgt anhand festgelegter Kriterien durch den Steuerkreis, dem regionalen Entscheidungsgremium der LAG, voraussichtlich Mitte Januar 2027. Mit der Projektumsetzung kann voraussichtlich im Frühjahr 2027 gestartet werden.

Kontakt, Beratung & weitere Informationen
LAG Süd-West-Dreieck e.V.
www.lag-swd.de
Tel: 0931 / 66398952 | info@lag-swd.de

AUTOHAUS KELLER
Veitshöchheim

Räderwechseltage

Fr 16.10.
Sa 17.10.
Fr 23.10.
Fr 30.10.
Sa 31.10.
Fr 06.11.
Sa 07.11.

Jetzt Termin vereinbaren:

www.autohaus-keller.de/termin
Tel.: 0931 / 90082-0

Autohaus KELLER GmbH | Scheffelstraße 1 | 97209 Veitshöchheim | www.autohaus-keller.de

HOLZ HOH

Ihr regionaler Brennholzpartner
termintreu, regional, persönlich

Premium Brennholz aus Spessart & Odenwald
Technisch getrocknet - Gereinigt, frei von Staub, Rinde und Feinanteilen

+49 (0) 160 90257215
info@holz-hoh.de

Pascal Hoh | Söllershöhe 13 | 97828 Marktheidenfeld/Altfeld
www.holz-hoh.de

Main-Spessart
Main-Tauber-Kreis
Aschaffenburg
Würzburg
Kitzingen

ab 75,-€/SRM
10% Neukundenrabatt
Code: holzhoh10

Elektro Pfeuffer GmbH & Co. KG

Wir unterstützen Sie bei Ihrem Bauvorhaben!
Von der Planung bis zum Einzug.

Keesburgstraße 3A, 97074 Würzburg
☎ 09 31/7 96 47- 0, www.elektro-pfeuffer.de

Welche Matratze braucht mein Körper?

Wer eine neue Matratze kauft, kennt das Dilemma. Anfangs bequem, doch nach wenigen Monaten treten erste Probleme auf. Der Grund dafür ist einfach: Man kann nach dem kurzen Probeliegen schwer abschätzen, ob die Matratze langfristig passt. Jeder Körper ist anders, die Schlafposition individuell – eine Matratze, die allen passt, gibt es nicht. Im Ergonomischen Liegezentrum Würzburg geht man einen anderen Weg. Statt möglichst viele Modelle in Rekordzeit auszuprobieren, setzt man auf individuelle Schlaflösungen. Denn nicht der Mensch sollte sich an die Matratze anpassen, sondern die Matratze an den Menschen.

Analyse am Liege-Simulator

Mithilfe des Liege-Simulators misst der zertifizierte Schlafexperte Andreas Dippel den Druck, den der Körper auf die Testmatratze ausübt. Nach wenigen Minuten weiß man mit objektiver Gewissheit, an welchen Stellen der Körper im Liegen Unterstützung benötigt. Diese computergestützte Liegedruckmessung bildet die Grundlage für eine personalisierte Matratze, die passgenau auf den Körper, die Schlafposition und individuelle Beschwerden im Rücken-, Nacken- und Schulterbereich abgestimmt ist. Insgesamt können bis zu 24 Zonen angepasst werden. Aufgrund der modularen Bauweise lassen sich die einzelnen Elemente einfach kombinieren und jederzeit weiter verändern, selbst nach Jahren der Nutzung.

Schlafen Sie gut?

Vereinbaren Sie Ihre gratis Analyse am Liege-Simulator bei dem geprüften Schlafexperten Andreas Dippel in Würzburg – per Telefon, E-Mail oder über die Website. **schlafTEQ.com**

schlafTEQ®

Deine Matratze. 100% individuell.

Dank Liege-Simulator

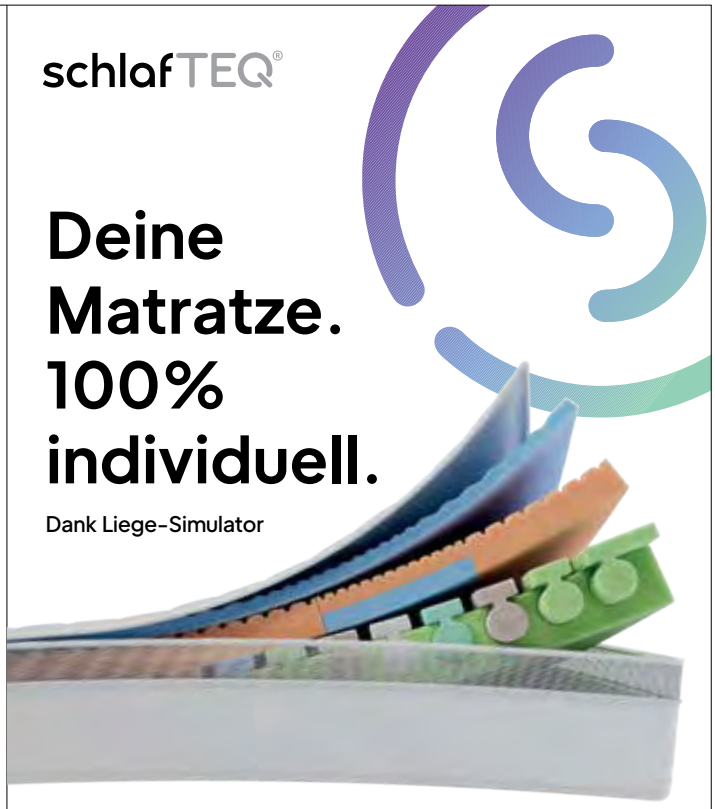

Vereinbare deine kostenlose Analyse:
Dollgasse 1 · 97084 Würzburg
01745 133 614 · wuerzburg@schlafTEQ.com

Wärmepumpen-Infotag und die Frage: Wie wird im Landkreis Würzburg künftig geheizt?

Klimaauswirkungen, steigende Kosten und gesetzliche Pflichten – die Zukunft des Heizens beschäftigt aktuell viele Hausbesitzerinnen und Hausbesitzer. Auch die Kommunen im Landkreis Würzburg müssen sich im Rahmen der kommunalen Wärmeplanung mit der künftigen Wärmeversorgung in ihren Orten auseinandersetzen. In weiten Teilen des Landkreises werden weiterhin dezentrale Heizlösungen das Mittel der Wahl sein und Wärmepumpen dabei eine entscheidende Rolle spielen.

Praxisnahe Vorträge und herstellerunabhängige Beratung

Um alles Wichtige rund um die Wärmepumpe und ihren Einsatz in Ein- und Mehrfamilienhäusern zu vermitteln, veranstalten Stadt und Landkreis Würzburg **am 26. Oktober ab 16 Uhr** einen Wärmepumpen-Infotag im Congress Centrum Würzburg (Franconia-Saal, Pleichertorstraße 5):

- Praxisnahe Vorträge der Wärmepumpen-Profis Anja Floetenmeyer-Woltmann und Dr. Marek Miara: Welche Wärmepumpe für welches Haus?
- Wie bekomme ich mein Haus wärmepumpen-geeignet?
- Aktuelle Förderinformationen: Welche Summen bekomme ich? Wie wirken sich die aktuellen Neuerungen der Förderung auf die Finanzierung aus?
- Kosten, Finanzierung und Wirtschaftlichkeit transparent erklärt
- Direkter Kontakt zu lokalen Fachbetrieben und Informationsstände

Beim Beratungsmarathon von 16 bis 18 Uhr sowie direkt im Anschluss an die Vorträge können die Teilnehmerinnen und Teilnehmer Fragen stellen und Informationen zu ihrem Gebäude mitbringen. Die Beratung erfolgt kostenlos und unabhängig. Auch der Eintritt zum Wärmepumpen-Infotag ist frei. Aufgrund der begrenzten Platzkapazität ist eine Anmeldung unter www.waermepumpen-infotag.de oder über den QR-Code erforderlich.

Baumaßnahme Kreuzung Sonnemannstraße / Am Reele - 6. Bauabschnitt

Im Zuge der Erneuerung der beiden Hauptwasserleitungen für das gesamte Ortsgebiet im Bereich Sonnemannstraße / Am Reele / Kiesweg beginnt der 6. Bauabschnitt voraussichtlich in Kalenderwoche 39 (ab dem 21.09.). Während der Bauzeit ist die Durchfahrt im Bereich Am Reele / Weg zum Kreuz vollständig gesperrt. Die Zufahrt zur Frankenwarte bleibt über die Route Alte Steige – Greinbergweg – Steinweg bzw. Kiesweg – Am Losbaum weiterhin gewährleistet.

Der Fußweg (Schulweg) durch den Baustellenbereich bleibt jederzeit sicher passierbar.

Bei Fragen zur Baumaßnahme stehen Ihnen die Mitarbeiter des Bauamtes unter der Tel. 0931 49707-33 bzw. -36 gerne zur Verfügung.

Den gesamten Bauverlauf finden Sie auf unserer Homepage.

Achim Roos

Heizung-Haustechnik-Sanitär

Installations-, Heizungs- & Lüftungsbaumeister

- Heizungs-und Sanitärinstallation in Alt- und Neubau
- Wartungs-und Reparatur-arbeiten
- Installation von Festbrennstoffanlagen
- Alles rund um die Badsanierung

Tel. : 0931-405445
Mob.: 0175-5282211
Otto-Hahn-Str.17
97204 Höchberg

Mail : Info@Haustechnik-Roos.de

ALLRADSCHMITT

seit 1967

Ihr Suzuki Vertragspartner für den Großraum Würzburg

ab 99 € mtl. leasen[1]

AKTIONSANGEBOT NUR BEI UNS!

BIS ZU EINEM FAHRZEUGALTER VON 8 JAHREN SUZUKI PRO GARANTIE

Sonnleite 8 | 97270 Kist | Tel.: 09306 98455 0 | www.allrad-schmitt.com

*Leasingbsp. für einen Swift 1.2 DUALJET HYBRID Club (61 kW | 82 PS | 5-Gang-Schaltgetriebe | Hubraum 1.197 ccm | Kraftstoffart Benzin) Verbrauchswerte: komb. Energieverbrauch 4,4 l/100 km; komb. Wert der CO2-Emission: 98 g/km; CO2-Klasse: C. Auf Basis des Fahrzeugpreises (UVP): 20.000,- €; Laufzeit: 48 Monate; jährl. Fahrleistung: 5.000 km; Leasingsonderzahlung: 1500,- €; 48 monatliche Leasingraten à 99,- € ; Gesamtkosten über 48 Monate Vertragslaufzeit: 6252,- € , zzgl. 870,- € einmaliger Bereitstellungskosten und 149,- € Auslieferungspaket. Bonität vorausgesetzt. Vermittlung erfolgt allein für die Creditplus Bank AG, Augustenstraße 7, 70178 Stuttgart. Nur beim teilnehmenden Suzuki Partner. Es besteht ein gesetzliches Widerrufsrecht für Verbraucher. Abbildung zeigt aufpreispflichtige Sonderausstattung. Es gelten die Suzuki Pro Garantiebedingungen unter suzuki.de/spg. **Angebot gültig bis 31.10.2026.**

terre des hommes
Hilfe für Kinder in Not

Freude schenken!

Es gibt viele Anlässe, Kindern zu helfen.

www.tdh.de

FLIESEN GÜLEC

DESIGN · INNOVATION · KONZEPT

MEISTERBETRIEB

20 JAHRE

FLIESEN & NATURSTEIN

BAD- & BALKON-SANIERUNG

AUSSENANLAGEN

SERVICE & REPARATUR

Ausstellung: Einsteinstr. 3a, 97204 Höchberg

Tel: 0931 4070694
info@fliesenguelec.de
www.fliesenguelec.de

Gestaltendes Handwerk
ECKERT+KIRCHNER
MEISTERTEAM

DER MALERBETRIEB FÜR:

Maler-, Tapezier- und Lackierarbeiten | Aus- und Einräumservice
Putz-, Stuck- und Trockenbauarbeiten | Fassadendämmung
Hochwertige Oberflächengestaltung | Betoninstandsetzung | u.v.m.

Eckert + Kirchner GmbH | Margetshöchheimer Straße 104 | 97299 Zell
Tel. 0931/99133856 | info@eckert-kirchner.de | www.eckert-kirchner.de

Seniorenbeirat | **Information und Vorsorge**

Heute an Morgen denken – Rechtsanwalt Dr. Humm informiert
Unter diesem Motto gibt es wieder zwei Vorträge zu den Themen Vorsorge, Testament und Vermögensübertragungen.
Die beiden Vorträge finden in der Kulturscheune in Höchberg statt und beginnen jeweils um 15:30 Uhr (siehe Ankündigungsplakat).

Am **Mittwoch, 28. Oktober**, findet der Vortrag „Patientenverfügung, Vorsorgevollmacht und Betreuungsverfügung richtig gestalten“ statt (siehe Ankündigungsplakat).

Am **Mittwoch, 4. November**, informiert Dr. Humm über „Vermögensübertragungen zu Lebzeiten und Vermögensnachfolge im Todesfall“ (Näheres siehe Ankündigungsplakat).
Wie bereits im letzten Jahr hat sich Rechtsanwalt Dr. Humm bereit erklärt, über diese Themen zu informieren. Herr Dr. Humm hält seit vielen Jahren auch Seminare und Vorträge zu den damit zusammenhängenden rechtlichen und steuerlichen Fragestellungen. Dazu gehören auch Fragen rund um Patientenverfügung, Vorsorgevollmacht, Testament und lebzeitige Vermögensübertragungen.

Nutzen Sie die Erfahrungen von Herrn Dr. Humm zu diesen Themen. Der Vortrag ist sowohl für Seniorinnen und Senioren als auch für deren Angehörige interessant. Ich würde mich freuen, viele Interessierte begrüßen zu können.

Aus organisatorischen Gründen ist eine Anmeldung bei Wolfgang Knorr unter Tel. 0931 49960 oder per E-Mail unter w.knorr@gmx.de unbedingt notwendig. Der Eintritt ist frei!

Seniorenbeirat | **Pflege-Info-Café**

Der Seniorenbeirat Höchberg und „Wir Kommunal – Senioren im Landkreis“ laden gemeinsam mit der Abteilung „Wir Kommunal“ im Kommunalunternehmen des Landkreises Würzburg interessierte Mitbürgerinnen und Mitbürger zu einem „Pflege-Info-Café“ ein. Beginn und Örtlichkeit siehe Ankündigungsplakat.

Bitte unbedingt beim Vorsitzenden des Seniorenbeirats Markt Höchberg, Wolfgang Knorr, anmelden. Die Plätze sind begrenzt. Eine Anmeldung ist telefonisch unter 0931 49960 oder per E-Mail unter w.knorr@gmx.de möglich.

Herzliche Grüße,
Wolfgang Knorr,
Vorsitzender des Seniorenbeirats

ANZEIGE

Smartphone-Kurs für Senioren!
Sie wollen fitter im digitalen Alltag werden?
Ich helfe Ihnen dabei in meinen Gruppenkursen und Einzelsitzungen. **Rufen Sie mich an: 0171/4004845**
Ihre Lisa Betz-Wasmus
Fit im digitalen Alltag - LernRaum für Senioren in Würzburg und Umgebung

Kleine Nachwuchsautoren in der Bibliothek

Im Sommer waren die Schülerinnen und Schüler der zweiten Klassen zu einem besonderen Projekt in die Bibliothek eingeladen: Ein richtiges Buch sollte entstehen mit selbst erfundenen Geschichten mit Texten und Bildern. Die einzige Vorgabe: Die Hauptperson in der Geschichte musste die Bibliotheksmaus sein.

Dazu besuchten die Klassen jeweils einzeln die Bibliothek. Dort trafen sie zuerst die Bibliotheksmaus, die sie schon aus den Klassenführungen der letzten beiden Schuljahre kannten. Welche Abenteuer könnte so eine Maus in der Bibliothek eigentlich erleben? Um das herauszufinden durfte sich jedes Kind eine Maus aus Papier falten und die Bibliothek als Maus erforschen und auf Ideensuche gehen. Diese wurden auf Plakaten gesammelt und schließlich zu einer Klassengeschichte verarbeitet. Als nächstes überlegten die Kinder, welche Bilder zu Ihrer Geschichte passen und dann ging es ans Malen. Jedes Kind gestaltete ein buntes Bild zu der ausgedachten Geschichte.

So erfand jede Klasse ihr eigenes fantastisches Bibliotheksmaus-Abenteuer: Einmal entdeckt die Maus Pixi in einem Zauberschrank einen roten Knopf. In der nächsten Nacht saust sie mit dem Bollerwagen durch die Bibliothek und in der dritten Geschichte findet Pixi einen Geheimgang. Im letzten Abenteuer reist die kleine Maus sogar mit dem Schnellzug!

Frau Kraus und Frau Link stellten die Bilder und Texte zu einem Buch zusammen, das in Form eines Pixibuchs gedruckt wurde. Am Ende des Schuljahres, konnten die kleinen Schriftsteller und Illustratoren endlich ihr eigenes Buch in den Händen halten. Die Freude war riesengroß. Toll war auch, dass die Bibliotheksmaus im Laufe des Projekts endlich einen Namen bekam: PIXI!

Im neuen Schuljahr wollen die kreativen Autoren und Autorinnen das Büchlein „Die Abenteuer der Bibliotheksmaus PIXI“ den Kindern der ersten Klassen – quasi als Vorbereitung auf den ersten Klassenbesuch in der Bibliothek – überreichen.

ANZEIGEN

Das gibt es Neues ...

immer mittwochs | 10.15 – 11.15 Uhr
BÜCHERBABYS Kinder ab 8 Monaten sind in Begleitung ihrer (Groß-)Eltern zum gemeinsamen Bilderbuch anschauen, Reimen, Singen und Spielen im Bücherbahnhof herzlich eingeladen. Einfach vorbeikommen!

immer donnerstags I 10 – 12 Uhr
E-Sprechstunde
Die „Internetsenioren" sind gerne für Ihre Fragen rund um Tablet, Handy und Co. für Sie da! Einfach vorbeikommen!

Nähcafé mit Simone Frühwald
Fr, 09.10. | 15 - 17 Uhr
upcyclen – reparieren – verschönern
Einfach vorbeikommen und loslegen!

Großer Kirchweih-Flohmarkt
So, 11.10. | 14 – 17 Uhr
Bücher, Bücher & noch viel mehr…

kulturherbst 2026
IM LANDKREIS WÜRZBURG
25. SEPTEMBER BIS 18. OKTOBER

Ausstellungen im Rahmen des Kulturherbstes während der Öffnungszeiten

noch bis 09.10.: FarbKlänge - Erhard Piller

13.10. – 24.10.: Farbtrio
Anette Wagner, Petra Schuster und Anja Pfister
Die drei Hobbymalerinnen zeigen Aquarelle, die transparente

Leichtigkeit mit kraftvollen Farben verbinden. Die Besucher finden in der Ausstellung eine abwechslungsreiche Auswahl an Blättern mit fließender Farbverteilung, durchscheinenden Farbschichten oder übermalte und konturierte Flächen aus den verschiedensten Themenbereichen.

Bücherzwerge
Mi, 14.10. | 15.30 – 16 Uhr
Lesen – Spielen – Basteln
Für Kinder von 2-3 J. in Begleitung. Mit Anmeldung.

Literatur-Aperitif – Treffpunkt Literatur
Mi, 14.10. | 18 Uhr
zuhören – entspannen - inspirieren lassen

Lesebegeisterte können sich hier neue Anregungen holen und sich über ihre persönlichen Lieblingsbücher austauschen. Die Kurzpräsentationen von zwei – drei Titeln dienen als Impuls und laden bei einem Glas Prosecco zu gemeinsamem Gespräch über das Gehörte ein. **Einfach vorbeikommen!**

Die Hobby-Autorinnen: Wenn einer eine Reise tut
Fr, 16.10. | 19.30 Uhr
„Wie das Leben so spielt" – Ernstes und Heiteres, Gereimtes und Ungereimtes
Die Hobby-Autorinnen um Barbara Zang sind auch in diesem Kulturherbst in der Bibliothek zu Gast und ziehen mit ihren selbst verfassten Texten zum Thema Reise die Zuhörerinnen und Zuhörer in ihren Bann.
Freuen Sie sich auf einen vergnüglichen Abend mit Lesung und Musik! Eintritt frei! Einfach vorbeikommen!

Vorlesen & Basteln
Mo, 19.10. | 15.30 Uhr
Das Apfelgeheimnis von Haus Nr. 8 von Ulrike Halvax
Patsch! Ein Apfel landet vor Luisas Füßen. Nanu, wer wirft denn hier mit Äpfeln? Empört klopft Luisa beim Nachbarn im 1. Stock. Weiß er vielleicht etwas über den geheimnisvollen Apfelwerfer? Ab 4 Jahre mit Begleitung. Anmeldung erforderlich.

Lesung & Gespräch mit Johannes Hewig: Macht, Persönlichkeit und Gesellschaft
Mi, 21.10. | 19.30 Uhr

Prof. Johannes Hewig, Inhaber des Lehrstuhls für Psychologie an der Universität Würzburg, erklärt das Thema Macht aus psychologischer Perspektive. Zentrale Inhalte sind deren Wirkung auf Menschen und Persönlichkeitseigenschaften, die im Umgang mit Macht eine Rolle spielen. Warum gelingt es menschlichen Gesellschaften noch nicht, diejenigen von der Macht fernzuhalten, die dort mehr Schaden als Nutzen anrichten? Warum fordern wir noch immer starke Führung ein und was bekommen wir? Wie wird unsere Gesellschaft durch Macht und Persönlichkeit beeinflusst?
Eintritt frei. Wir bitten um Anmeldung

Fr, 23.10. | 15.30 – 17 Uhr
Spielenachmittage für Erwachsene
In Kooperation mit der Höchberger Nachbarschaftshilfe
Einfach vorbeikommen!

Familiennachmittag mit dem Freundeskreis
So, 25.10. | 15 – 18 Uhr
„Monster - Drache - Einhorn"

Beim Familiennachmittag kommen alle Fans von gruseligen, lustigen und spannenden Wesen auf ihre Kosten: Du kannst z.B. ein Monster gestalten, auf einem Fabelwesen reiten (mit GreenScreen) oder Dracheneier öffnen. Selbstverständlich gibt es auch passende Geschichten und Rätsel rund um Monster, Drache, Einhorn und Co..Einfach vorbeikommen!

„Wollrausch" - Stricktreff mit Marita
Do, 29.10. | 15 – 18 Uhr
Einfach vorbeikommen und losstricken oder -häkeln!

Events4Kids Events für Erwachsene

Öffnungszeiten:
Di – Fr 10.00 - 18.00 Uhr
Sa 10.00 - 12.00 Uhr

Bibliothek
MARKT HÖCHBERG
Martin-Wilhelm-Str. 2
Tel. 0931 49707-81 | www.bibliothek-hoechberg.de
@bibhoechberg

ANZEIGE

Sparwoche für Kinder: 30.10. bis 06.11.2026

In der Sparwoche erwartet dich an folgenden Standorten noch mehr Spaß bei unseren KNAX-Partys mit Clown Muck, Popcorn und mehr.

Übersicht unserer KNAX-Sparwochen-Partys:

Freitag,	30.10.2026, 14 – 17 Uhr in Wiesentheid
Montag,	02.11.2026, 14 – 17 Uhr in Arnstein
Dienstag,	03.11.2026, 14 – 17 Uhr in Rimpar
Mittwoch,	04.11.2026, 14 – 17 Uhr in WÜ-Hofstraße
Donnerstag,	05.11.2026, 14 – 17 Uhr in Höchberg
Freitag,	06.11.2026, 14 – 17 Uhr in Karlstadt

www.sparkasse-mainfranken.de/knax

Sparkasse
Mainfranken Würzburg

AWO Bezirksverband Unterfranken | **Unterstützung für das Kinderhaus „Im Wiesengrund“ gesucht**

Der Arbeiterwohlfahrt Bezirksverband Unterfranken, ein attraktiver Arbeitgeber mit Tradition und Zukunft, sucht so bald wie möglich, spätestens jedoch ab Oktober, für sein Kinderhaus „Im Wiesengrund“ in Höchberg einen jung gebliebenen Mitarbeiter*in auf Minijobbasis. Haben Sie Lust, unser pädagogisches Personal mit Herz und Hand an vier Tagen in der Woche (Montag bis Donnerstag) für täglich zwei Stunden bei der Essensausgabe in der Mittagszeit zu unterstützen? Unsere Einrichtung ist genau das Richtige für Menschen, die sich mit Freude und Leidenschaft sozial engagieren möchten.
Eine Beschäftigung bei uns lohnt sich, denn wir bieten:

- ein junges, dynamisches und kreatives Team
- eine finanzielle Aufwandsentschädigung auf Minijobbasis
- die Teilnahme an betrieblichen Festen und Ausflügen
- eine gesetzliche Urlaubsregelung und vieles mehr

Agentur für Arbeit Würzburg | **Online-Veranstaltung**

Future Skills: Lange Zeit galt Faktenwissen und Fachexpertise als die wichtigste Kompetenz im beruflichen Umfeld. Im rasanten Wandel, dem Einsatz von sich schnell entwickelnden Technologien und KI, wird es zukünftig immer wichtiger, sich in seinen sozialen und methodischen Kompetenzen weiterzuentwickeln. In diesem Online-Seminar erfahren Sie, welche Kompetenzen zukünftig über Ihren beruflichen Erfolg mitentscheiden und wie Sie diese aufbauen können:

- Welche Kompetenzen haben Zukunft?
- Wohin will ich mich entwickeln?
- Wie kann ich Kompetenzen aufbauen?

Datum: 28. Oktober; 19:00 - 20:30 Uhr
Referentin: Katrin Schmitt (Business Coach)

ANZEIGEN

Herbsthecke
15. Oktober - 7. November
jeweils Donnerstag, Freitag und Samstag ab 17 Uhr
Tischreservierungen gerne per Mail an info@die-weinwerkstatt.de

weinwerkstatt
Sebastian Schubert
Röntgenstr. 3a | 97295 Waldbrunn
info@die-weinwerkstatt.de
www.die-weinwerkstatt.de

Weinpaket „Gold“
mit unseren prämierten Weinen
ab Oktober vor Ort & im Online-Shop
57,69 € statt 64,10 €
2x Tagwerk Rotling, Gold
2x Handwerk Silvaner Alte Reben, Großes Gold
1x Meisterwerk Weißburgunder, Großes Gold
1x Meisterwerk Cabernet & Merlot, Gold

GÄRTEN
ZUM WOHLFÜHLEN.
Pflege | Neugestaltung | Gemeinnützig
JETZT TERMIN VEREINBAREN!
0931 386 58 601
Ein Inklusionsbetrieb der Caritas Würzburg.
caritas
VINZENS

vinzenz-wuerzburg.de

LASST EUCH DAS NICHT ENTGEHEN!
UNSER KONZERT BEIM
WÜRZBURGER GITARREFESTIVAL

Keller Z 87 - Bürgerbräu
Freitag, 2. Oktober, 20:00 Uhr
feurige spanische Gitarren, irische Musik, Gypsy Swing, Melodien mit Wiener Touch und ein Hauch von Vivaldi - kurzum eine spannende Reise um die halbe Welt.

Wir freuen uns Dich kennen zu lernen!
Eine kostenlosen Probestunde ist jederzeit möglich.
Ausschließlich mit ausgebildeten Fachkräften, individuell, professionell und kindgerecht!

Orphée Musikakademie
Die Musikschule mit Herz und Verstand
August-Wörner-Str. 3, Hettstadt
Tel.: 0931-35 90 50 89 E-mail: info@orphee-musik.de
www.orphee-musikakademie.de

ANZEIGE

Ihr Gesundheitspartner vor Ort

Petra Zelch mit dem gesamten Team begrüßt Sie am neuen Standort in Höchberg

Beim Tag der offenen Tür Mitte September hatten Besucherinnen und Besucher Gelegenheit, die **modernen, hell und freundlich gestalteten Räumlichkeiten** kennenzulernen und einen Blick hinter die Kulissen zu werfen. Vor allem aber konnten sie das **erfahrene Apothekenteam** kennenlernen, das am neuen Standort für die Kundinnen und Kunden da ist.

Modern aufgestellt und umfassend versorgt

Die neue Apotheke verbindet moderne Räumlichkeiten und zeitgemäßen Service mit der Erfahrung eines großen pharmazeutischen Teams. Neben der zuverlässigen Versorgung mit Arzneimitteln bietet sie ihren Kundinnen und Kunden vielfältige Leistungen rund um Gesundheit und Vorsorge. Auch die medizinische und pharmazeutische Versorgung von Gesundheitseinrichtungen gehört zum Leistungsspektrum.

Vorbestellung, Botendienst und Online-Service

Auch beim Service setzt das Team auf kurze Wege und unkomplizierte Lösungen. Medikamente können bequem telefonisch oder online vorbestellt und anschließend in der Apotheke abgeholt werden. Darüber hinaus ist der bewährte Botendienst weiterhin täglich von Montag bis Freitag unterwegs und bringt bestellte Medikamente in zahlreiche Orte der Umgebung direkt nach Hause.

Rufen Sie uns an: 0931 46 13 54

Service auf einen Blick

- persönliche Beratung rund um Arzneimittel und Gesundheit
- erfahrenes und freundliches Apothekenteam
- telefonische und Online-Vorbestellung
- bequeme Abholung vorbestellter Medikamente
- Botendienst und Lieferung nach Hause
- Medikamentenversorgung für Pflegeeinrichtungen und pharmazeutische Betreuung
- Gesundheitsinformationen und aktuelle Gesundheitsthemen vor Ort und online

Ihre Petra Zelch mit Team
Die Apotheke im REWE CENTER Höchberg

Die Apotheke im REWE CENTER HÖCHBERG | Leibnizstr. 14 | 97204 Höchberg | Telefon 0931 46 13 54
team@apotheke-hoechberg.de | apotheke-hoechberg.de
Öffnungszeiten: Montag – Freitag 08:00 – 19:00 Uhr | Samstag 08:00 – 16:00 Uhr

KjG Mariä Geburt | **Zeltlager – Mission Zeitreise**

Unser diesjähriges Zeltlager startete unter dem Titel Mission Zeitreise.
Bereits am Sonntag wurden wir von einem Wissenschaftler und seiner rollenden Zeitmaschine begrüßt. Er erzählte uns, wie er aus Versehen mit uns durch die Zeit gereist war. Nach einigen missglückten Versuchen war klar: Die Zeitmaschine ist kaputt. Unser gemeinsames Ziel wurde es, diese zu reparieren.
Am Montag katapultierte uns das Zeitmobil in die Zeit der Pyramiden, Pharaonen und der Sphinx: das alte Ägypten. Der Tag startete mit unserer Lagerverschönerung, sodass aus der Zeltwiese ein Zuhause mit Volleyballfeld, Fußballfeld und Wasserrutsche wurde.
Über einen Stopp im Wilden Westen, bei dem bei Stationsspielen Geschick im Hufeisenwerfen und Schnelligkeit im Hobby-Horsing-Parcours gefordert waren, gelangten wir in die Zeit der Gallier und Römer. Asterix, Obelix und Miraculix führten uns durch eine Zeit voller Zaubertränke, Gladiatorenkämpfe und Abenteuer. Besonders viel Spaß machte vielen der Leitertausch, bei dem die Grüpplinge anstelle der Leiter die Stationen und Spiele leiten durften.
Am Donnerstag wurde das Trio von drei zauberhaften Prinzessinnen abgelöst. Diese begleiteten uns durch den Tag. Während tagsüber viel gespielt wurde und einige Rätsel der Prinzessinnen gelöst werden mussten, fand nachts der berühmt-berüchtigte Gruselwald statt.
Am nächsten Morgen geschah tatsächlich etwas Außergewöhnliches: Die Zeitmaschine schickte uns zu weit und wir landeten in einer futuristischen Zukunft. Die Menschen

in Raumanzügen luden uns zu Volleyball- und Fußballturnieren und Wassergymnastik ein, die an den heißen Augusttagen eine willkommene Abkühlung brachte.
Am Samstag stand dann endlich fest: Die Zeitmaschine ist wieder repariert! Dieser Erfolg wurde mit der Epoche gefeiert, die viele auch heute noch zum Tanzen einlädt: die 80er! Während wir vormittags T-Shirts als Erinnerung bemalten, rundeten wir das Zeltlager mit einem bunten Disco-Abend voller guter Laune, Tanzen und Discolichtern ab. Wie jedes Jahr durfte auch die in der folgenden Woche stattfindende Zeltlager-Abschlussfeier nicht fehlen. Unter dem Motto „Finde das verrückteste Outfit in deinem Kleiderschrank“ kamen noch einmal alle zusammen und schwelgten in Erinnerungen an diese gelungene gemeinsame Woche.
Wir als KjG sagen Danke an alle, die dieses Jahr dabei waren, und blicken schon mit Vorfreude auf das Zeltlager 2027!

Schützengesellschaft Höchberg | **Spaß mit dem Ferienpass**

Die Höchberger Schützen waren heuer zum ersten Mal im Ferienpass des Landkreises Würzburg vertreten. An zwei Terminen konnten sich Kinder und Jugendliche mit Pfeil und Bogen vertraut machen und so erste Eindrücke von der interessanten Sportart „Bogenschießen“ gewinnen. Unter der fachkundigen Leitung von Übungsleiter Holger Hergdt und seinem Team durften sich die Kinder einmal wie Robin Hood fühlen und die Pfeile fliegen lassen. Den anwesenden Eltern wurde die Zeit mit Kaffee und Kuchen verkürzt. Einige Erwachsene ließen es sich ebenfalls nicht nehmen, den Bogen selbst einmal in die Hand zu nehmen und ein paar Pfeile ins Ziel zu setzen – oder auch nicht. Den Kindern hat es Spaß gemacht, und manch eine oder einer musste erkennen, dass noch kein Meister vom Himmel gefallen ist.
Text: Dietmar Meyerhöfer

ANZEIGE
RP
Ihr **persönlicher Druckpartner** vor Ort.
Faire Preise
Overnight- & Expressproduktion
Persönlicher Kundenservice
Hauseigene Produktion
Direkt zur Website
SCAN ME
Wir sind gerne für Sie da!
T. 09364/8173-0
info@rainbowprint.de
www.rainbowprint.de
RP RAINBOWPRINT

Sanier & Renovierbetrieb
BRIAN SPÄTE

- Malerarbeiten
- Innen- & Außenputz
- Trockenbau
- Altbausanierung
- WDVS-Dämmung
- Tapezierarbeiten
- Estricharbeiten

MITARBEITER GESUCHT, BEWIRB DICH JETZT! 0171/2630923

So erreichen Sie uns:

Am Trieb 13
97264 Helmstadt

09369 984 55 55

www.sanier-renovierbetrieb.de

HECKENWIRTSCHAFT
10. OKTOBER BIS 22. NOVEMBER 2026
MO-DI & DO-SA: AB 17 UHR I SONNTAG: AB 16 UHR
MI RUHETAG
OHNE RESERVIERUNG
WINZERIN ILONKA SCHEURING
LUTZGASSE 6
97276 MARGETSHÖCHHEIM

NaTÜRlich Seubert – Fenster und Türen vom Fachmann!
MARKUS SEUBERT & SOHN
FENSTER UND TÜREN
• BERATUNG • ROLLLÄDEN
• VERKAUF • REPARATUREN
• MONTAGE
Reichenstraße 2 · 97297 Waldbüttelbrunn
Tel.: 0931 / 4 98 20 · Fax: 0931 / 4 52 75 22
info@fenster-seubert.de · www.fenster-seubert.de

PODOLOGIE
NEUERÖFFNUNG — EWA HADRYCH —
GESUNDE FÜSSE.
MEHR LEBENSQUALITÄT.
Müden, strapazierten Füßen Aufmerksamkeit schenken, kranken Füßen helfen, Schmerzen lindern & Heilung fördern – mit professioneller Podologie in Höchberg.
Hauptstraße 31
97204 Höchberg
Tel. 0160 - 6652097
Termine nach Vereinbarung – nur Privatversicherte & Selbstzahler

MEZGER
Wir tun alles für Ihr Auto!
BOSCH Service
Zur Terminvereinbarung bitte scannen
KFZ-Meisterwerkstatt
Alle Marken und Modelle
www.mezger.de
Räderwechsel für alle 4 Räder
➞ Preis ohne Wuchten und Zusatzarbeiten
➞ Preis gültig nur für PKW bis 3,5 t
➞ Preis für Fahrzeuge ohne RDKS (Reifendruckkontrollsystem)
ab 44,95 €
Reifen-Einlagerung Komplettpaket
➞ Räderwechsel ➞ Räderreinigung
➞ Rädereinlagerung
ab 99,90 €
Sie benötigen neue Reifen?
Wir führen Marken- und Premiumreifen von:
GOODYEAR FULDA
97204 Höchberg · Einsteinstraße 2 · Tel. 09 31 | 49 78 - 0

ZUVERLÄSSIG
KOMPETENT
Untere Pleitenstraße 5
97297 Waldbüttelbrunn
ts.pflaster.garten@gmail.com
0931 35802681
THOMAS SCHWARZ
Pflasterbau und Gartengestaltung
Hof- und Wegebau · Terrassen · Treppenanlagen · Einfriedungen
Entwicklung von Konzepten für Gartenanlagen · Erdarbeiten
Natur- und Betonsteinverarbeitung · Pflanzungen · Bodenverbesserung

Maler und Verputzer
- Maler- und Lackierarbeiten
- Trockenbau
- Wärmedämmung
- Verputzarbeiten
- Fassadensanierungen
- Bodenbeschichtungen

Hotline: 09721 676-160
www.riedelbau.de
Riedel Bau
Meisterbetrieb der Maler und Lackierer Innung

Verschönerungsverein Höchberg | **Besichtigung des Klimawalds**

Am Sonntag, 13. September, fanden sich zahlreiche interessierte Bürgerinnen und Bürger zur Besichtigung des Höchberger Klimawalds ein. Vom Parkplatz am Neuen Friedhof aus machte sich die Gruppe gemeinsam auf den Weg. Für diejenigen, die den Spaziergang nicht antreten konnten oder wollten, wurde eine Fahrgelegenheit vom Marktplatz angeboten.
Auch das Wetter sorgte zunächst für etwas Spannung. Nach einem regnerischen Start hörte der Regen pünktlich zur Besichtigung auf und hielt sich erfreulicherweise fast bis zum Ende zurück.
Begleitet wurde die Führung vom 1. Bürgermeister Alexander Knahn und von Johannes Lindner, Gärtnermeister beim Markt Höchberg. Sie erläuterten die Entstehung und die Besonderheiten des rund fünf Hektar großen Klimawalds, der im Jahr 2025 eröffnet wurde. Auf dem Gelände wachsen 155 verschiedene Baumarten aus Europa, Asien, Nordamerika und Nordafrika.

Sie sollen zeigen, welche Arten mit den zukünftigen klimatischen Bedingungen besonders gut zurechtkommen.
Das Projekt ging aus einem Testprogramm der Bayerischen Landesanstalt für Weinbau und Gartenbau (LWG) hervor. Dabei wurde untersucht, welche Baumarten den Folgen des Klimawandels – insbesondere Hitze und Trockenheit – am besten standhalten.
Im Rahmen von Schulprojekten beteiligten sich Schülerinnen und Schüler der Leopold-Sonnemann-Realschule und erstellten unter anderem Steckbriefe zu den Baumarten sowie Vogelhäuschen.

Während der Führung gab es viele interessante Informationen, Fragen und Gespräche. Die große Beteiligung zeigte, dass die Themen Klimawandel und Zukunft des Waldes auch in Höchberg auf großes Interesse stoßen.
Danach wartete schon eine zünftige fränkische Brotzeit auf uns. In geselliger Runde wurde gevespert, erzählt und gelacht – ein rundum gelungener Abschluss eines informativen und schönen gemeinsamen Nachmittags!

Vielen Dank an alle, die zum Gelingen der Veranstaltung beigetragen haben! Schön, dass sie so gut angekommen ist.

Text: Petra Reitinger
Bilder: David Braunreuther

DLRG Höchberg | **Freiwillig. Ehrenamtlich. Engagiert.**

Das Schuljahr, das Dich weiterbringt
Im Rahmen von FEEL FR.EE begleitete Daniela Patricia Graber im vergangenen Schuljahr Mathilda und Lara bei ihrem ehrenamtlichen Engagement in der Einsatzstelle DLRG Höchberg. FEEL FR.EE ist ein Projekt der Stadt Würzburg.
Während dieser Zeit erwarben beide Sicherheit und wichtige Strategien beim Rettungsschwimmen. Mit Unterstützung unserer Ausbilder Steffen und Peter legten beide das Rettungsschwimmabzeichen Bronze ab. Vom Ehrgeiz gepackt, trainieren sie nun beide für Silber.
Auch bei der Planung der Kindergartentage im AWO-Kindergarten unterstützten sie uns mit ihren Ideen und brachten sich inhaltlich ein.
Danke, dass ihr dabei wart!
Text: Daniela Patricia Graber

Obst- und Gartenbauverein **Herbstfest**

Am **Sonntag, 18. Oktober, um 15:00 Uhr** im Goldenen Adler

Programm:
- Begrüßung durch den 1. Vorstand
- Ehrungen für langjährige Mitglieder
- Infos zur Adventsfahrt nach Ulm
- Aktuelle Infos
- Vortrag von Jessica Tokarek über das Hochbeet
- Diashow von unserer Dreitagesfahrt ins Elsass

Dazwischen gibt's Kaffee und Kuchen.

Bündnis 90/Die Grünen Ortsgruppe | **Feuchtgebiet-Exkursion: Moore und ihre Bedeutung**

Eine Exkursion mit Urla Ewender, Moorökologin und Projektkoordinatorin beim Bergwaldprojekt e. V.
Freitag, 9. Oktober, 16:00 Uhr
Treffpunkt: Aldi-Parkplatz Eisingen
Mithilfe des Feuchtgebiets „Am Spitalholz" tauchen wir gemeinsam mit unserer Referentin in die Welt der Moore ein – denn wer sie versteht, kann unsere Umwelt besser schützen und zukunftsfest gestalten.

Was ist ein Moor – und wie entsteht es?
Ein Moor ist ein Lebensraum, der durch stehendes oder langsam fließendes Wasser geprägt ist. Pflanzen werden dort nicht vollständig zersetzt, weil der Boden wassergesättigt und sauerstoffarm ist. Aus ihren Resten entsteht Torf – der Baustein, der ein Moor zum Moor macht. Ein Moor wächst im Schnitt nur etwa einen Millimeter pro Jahr; ein ein Meter mächtiger Torfkörper ist also rund tausend Jahre alt.

Moore und das Klima
Moore bedecken nur etwa drei Prozent der Landfläche, speichern aber weltweit mehr als doppelt so viel Kohlenstoff wie alle Wälder zusammen. In intakten Mooren bleibt der Kohlenstoff als Torf gebunden. Werden sie entwässert, gelangt Sauerstoff in den Boden, der Torf zersetzt sich und CO_2 wird freigesetzt.

Moore und der Wasserhaushalt
Moore wirken wie ein riesiger Schwamm: Sie nehmen bei Starkregen große Wassermengen auf, geben sie verzögert ab und stabilisieren so den Landschaftswasserhaushalt. In Trockenzeiten speichern sie Wasser und tragen zur Grundwasserneubildung bei. Entwässerte Moore verlieren diese Funktion – Hochwasserrisiken steigen und in Dürrezeiten fehlt der Puffer.

Das Feuchtgebiet „Am Spitalholz" in direkter Nachbarschaft zum „Klimawald".
Foto: Susanne Cimander

Moore und die Biodiversität
Moore sind Lebensraum für Spezialisten, die es woanders kaum gibt: Torfmoose, Sonnentau, Moosbeere, Wollgras, Hochmoor-Mosaikjungfer, Birkhuhn und Kreuzotter. Ihre Nährstoffarmut hat eine einzigartige Vielfalt hervorgebracht.
Verschwindet das Moor, verschwinden auch diese Arten – ohne Ausweichmöglichkeiten.
Fazit: Jedes Moor zählt

Kirchweih
Auch in diesem Jahr beteiligen sich die Höchberger Grünen mit einem Waffelstand an der Kirchweih **am 11. Oktober**. Sie finden uns bei stabilem Wetter ab 11:30 Uhr im Schulhof der Grundschule.

Stammtisch
Unser „Grüner Stammtisch" findet im Oktober wieder wie gewohnt statt.
Montag, 12. Oktober, um 19:30 Uhr im Hotel Lamm, Hauptstraße
Unsere Einladung richtet sich an alle, die …
- einfach nur neugierig sind,
- über „grüne" Ideen diskutieren möchten,
- ihre Ideen für Höchberg an Frau/Mann bringen möchten,
- einfach nur einen netten Abend erleben möchten,
- etwas anstoßen möchten, ohne gleich Mitglied in der Partei werden zu wollen.

Kontakt
Wer uns durch Tatkraft unterstützen möchte oder Ideen, Kritik oder Lob an uns weitergeben möchte, kann sich gerne unter info@gruene-hoechberg.de melden und wird bei Interesse in den anonymisierten Verteiler aufgenommen, um außerdem am „grünen" Puls der Zeit in Höchberg zu sein. Eure E-Mail-Adressen werden natürlich vertraulich behandelt.

Das Wachstum sinnvoll nutzen.

Viele Zahn- und Kieferfehlstellungen lassen sich bereits im Kindesalter erkennen und sollten spätestens während der Hauptwachstumsphase behandelt werden.

Erstvorstellung zwischen 5–8 Jahren.
(♀ ♂)

In diesem Alter können wir skelettale Fehlentwicklungen erkennen und bei ausgeprägtem Befund durch eine zeitlich überschaubare Vorbehandlung in die richtige Richtung lenken.

Vorstellung für eine Hauptbehandlung zwischen 10–12 Jahren.
(♀ ♂)

Hier werden Zahnstellungen und Kieferposition beurteilt und bei Bedarf mittels moderner Zahnspangen physiologisch eingestellt.

Noch vorhandene wenige Milchzähne können zur Platzkoordination von Vorteil sein.

Dr. Dees
KIEFERORTHOPÄDEN

Sanderstraße 23–25
97070 Würzburg
0931 71780
www.dr-dees.de

Rechtzeitig erkennen. | Ursächlich behandeln. | Lebenslang profitieren.

Très jolie.
Nachhaltige Freude schenken

Die **neuen Kollektionen** sind da!

Herbstmarkt **Veitshöchheim**
18. Okt 2026, Mainfrankensäle

Einfach entdecken!! ☺

Entdeckt meine neuen Kreationen

univers de couleurs élégants

Ledertasche (vegan):
„Marseille“

Melanie Böpple

www.tres-jolie-melanie-b.de

METALLORUM

JETZT
SCHLIESSFACH SICHERN!

SZ Institut
Sehr attraktive Finanzprodukte 2025
Metallorum

TEST
DEUTSCHLANDS BESTE
METALLORUM
MONEY

TOP EXPERTE
2026
ERFOLG

Die größte bankenunabhängige
SCHLIESSFACHANLAGE
in Mainfranken

Für mehr Informationen, rufen Sie uns gerne an oder besuchen Sie unsere Website!

Tel.: +49 (0) 931 40 45 56 - 0
www.metallorum.de

Metallorum Edelmetallhandels GmbH | an der Windmühle 6 | 97294 Unterpleichfeld

Physiotherapie Dreß in HÖCHBERG

Krankengymnastik
Manuelle Therapie
Manuelle Lymphdrainage
Krankengymnastik ZNS
Traktion / Schlingentisch
Klassische Massage (KMT)
Krankengymnastik am Gerät (KGG)
Elektro- und Ultraschalltherapie
Kieferbehandlung (CMD)
Wärmetherapie (Fango / Heißluft)
Hausbesuche

Telefon (0931) 90 73 28 28
Otto-Hahn-Straße 15 97204 HÖCHBERG
www.physiotherapie-dress.de

zugelassen zu allen Krankenkassen (Gesetzlich, Privat, BG, Beihilfe)
P zahlreiche Parkplätze vor der Praxis ♿ behindertengerecht

LBS
Sparkassen Immobilien GMBH VERMITTLUNGS

Vertrauen Sie einem kompetenten Partner, wenn es um **Immobilienvermittlung** oder **Finanzierung** geht.

- langjährige Erfahrung
- breites Netzwerk
- Rundum-Service
- verantwortungsvolles Handeln

Jetzt anrufen und kostenlose Beratung sichern
0931 322 41 19

WIR SIND MEHRFACH AUSGEZEICHNET!

WirtschaftsWoche HÖCHSTES Kundenvertrauen 2020 Sparkassen-Finanzgruppe/LBS
BELLEVUE REAL PROPERTY AWARDS 2021
MONEY FAIRSTER IMMOBILIENMAKLER 9 weitere Anbieter erhielten die Note sehr gut Im Test: 18 Immobilienmakler in Deutschland Ausgabe 6/2021
zertifiziert nach DIN EN 15733 Immobilienmakler

LBS Bayerische Landesbausparkasse · Beratungscenter Würzburg · Semmelstraße 15

0931 - 660 89 96
24 Std. erreichbar

Flammersberger Bestattungshilfe mit Herz GmbH

Wir leben und lieben das was wir tun!

BESTATTUNGEN

In schweren Momenten braucht es jemanden, der einfach da ist.
Mit Herz, Verständnis und einem offenen Ohr begleiten wir Sie auf Ihrem persönlichen Weg des Abschieds.

Wir nehmen uns Zeit – für Ihre Fragen, Ihre Erinnerungen und das, was Ihnen wirklich wichtig ist. Mit Achtsamkeit, Respekt und echter Nähe gestalten wir gemeinsam einen würdevollen Rahmen, der Trost schenkt und den Menschen ehrt, von dem Sie Abschied nehmen.

Weil Mitgefühl mehr bedeutet als Worte – es verbindet.

Seit über 20 Jahren im Dienste der Menschen

WWW.FLAMMERSBERGER-BESTATTUNGSHILFE.DE

0931 - 660 89 96
24 Std. erreichbar

Verein für ambulante Krankenpflege | **Vielfältiges Angebot**

Termine „tragbar“

Die ehrenamtlichen Mitarbeiterinnen nehmen gerne gepflegte Herbst- und Winterkleidung für Damen und Herren sowie Taschen und Schuhe entgegen. Angenommen werden nur ausgewählte Stücke, maximal zehn Teile.

Verkauf und Annahme mit Cafeteria

Freitag, 9. Oktober, und Freitag, 6. November, jeweils von 16:30 bis 18:30 Uhr

Samstag, 10. Oktober, und Samstag, 7. November, jeweils von 09:00 bis 14:00 Uhr

Late-Night-Shopping mit Getränken und kleinen Snacks

Donnerstag, 22. Oktober, 18:00 bis 22:00 Uhr

Die Veranstaltungen finden jeweils in den Räumen des ehemaligen Kindergartens St. Norbert, Seeweg 27, statt und werden vom Verein für ambulante Krankenpflege e. V. organisiert. Der Gesamterlös wird der Tagespflege der Sozialstation St. Kilian in Höchberg zugeführt. Das tragbar-Team heißt Sie alle herzlich willkommen und bedankt sich für Ihr Interesse sowie bei allen Spendern und Helfern für die Unterstützung und Mithilfe. Kontakt: Doris Strauch, Tel.: 49844

tragbar-Team auf Keller-Streifzügen

Um die Gemeinschaft zu genießen, traf sich das tragbar-Team „in den Ferien“ – außerhalb der regulären Einsatzzeiten – im Würzburger Hofbräukeller. In der wohlverdienten freien Zeit wurde hier in geselliger und entspannter Runde viel gelacht und sich ausgetauscht.

Nach reichlich fränkischer Kulinarik ging es dann über zur Kultur auf das geschichtsträchtige Stiftungsgelände des Würzburger Juliusspitals. Hier beeindruckte bei einer Führung zunächst die Rokoko-Apotheke mit ihren faszinierenden kunstvollen Holzschnitzereien und alten Standgefäßen aus dem 18. Jahrhundert. Durch die ausführlichen Erklärungen der kompetenten und sympathischen Gästeführerin ließ sich schnell in die Geschichte der Pharmazie und Medizin der damaligen Zeit eintauchen.

Im Anschluss ging es hinab in die monumentalen Tiefen des historischen Holzfasskellers, das Herzstück der Weinproduktion und jahrhundertealter fränkischer Weintradition. Spannend war der Rundgang durch den 250 Meter langen Keller mit seinen rund 220 stattlichen Eichenholzfässern, darunter Stückfässer mit je 1.200 Litern Inhalt. Die Stimmung war fantastisch, und der Mix aus Historie und gutem Wein beflügelte zusätzlich den Teamgeist! Frisch gestärkt blickt das tragbar-Team nun wieder den kommenden Aufgaben und nächsten Terminen entgegen!

Im Juliusspital-Keller

Im Hofbräukeller

Late-Night-Shopping am Donnerstag, 22. Oktober, von 18:00 bis 22:00 Uhr

Am Donnerstag, 22. Oktober, lassen sich von 18:00 bis 22:00 Uhr in der aktuellen Herbst- und Winterware zahlreiche besondere Angebote finden. In gemütlicher Einkaufsatmosphäre bietet sich beim Stöbern, bei erfrischenden Getränken und kleinen Snacks Zeit zum Verweilen und für Gespräche in angenehmer Runde.

tragbar-Benefizkonzert Maeinchor
Sonntag, 6. Dezember, 17:00 Uhr
Kirche St. Norbert, Seeweg

tragbar freut sich sehr, vom Maeinchor die Zusage für ein Benefizkonzert bekommen zu haben. Bei diesem Konzert möchte der Würzburger Chor mit einem außerordentlich vielseitigen Programm die Herzen seiner Zuhörerinnen und Zuhörer erreichen und berühren.

Unter der versierten Chorleitung von Jan Rohler und begleitet von einem Pianisten präsentiert sich der Chor mit dem berührenden Motto „Musik, die Hoffnung macht“.

Der Auftritt verspricht poetische Songs verschiedener Songwriter und ein gemeinsames Singen bekannter vorweihnachtlicher Lieder mit dem Publikum.

Der Eintritt ist frei. Wie immer werden die Spenden dieses Abends direkt an die Tagespflege des Vereins für ambulante Krankenpflege weitergegeben. Damit wird die wichtige Begleitung und Betreuung von Höchberger Seniorinnen und Senioren vor Ort direkt unterstützt.

Merken Sie sich den 6. Dezember um 17:00 Uhr vor und freuen Sie sich schon jetzt auf einen stimmungsvollen Abend!

Foto unten: Maeinchor

ANZEIGE

Seniorenzentrum Uettingen
Sichern Sie sich Ihren Pflegeplatz

Jetzt eines der letzten Pflegezimmer sichern!

Kaufpreis: 174.000 €

Provisionsfrei direkt vom Bauträger

Investieren Sie regional, sicher und zukunftsorientiert:

- Erwerb eines Pflegezimmers im neuen Seniorenzentrum **im Herzen** von Uettingen
- **Vorbelegungsrecht bei Eigenbedarf** (auch für direkte Angehörige) in allen Einrichtungen: Aub, Bergtheim, Eibelstadt, Estenfeld, Hausen b. Würzburg, Kürnach, Ochsenfurt, **Uettingen**, Würzburg und Röttingen
- **Mietgarantie 25 Jahre** durch die Senioreneinrichtungen des Landkreises Würzburg
- Sichere **Kapitalanlage** mit regelmäßigen Einnahmen aus einem indexierten Mietvertrag

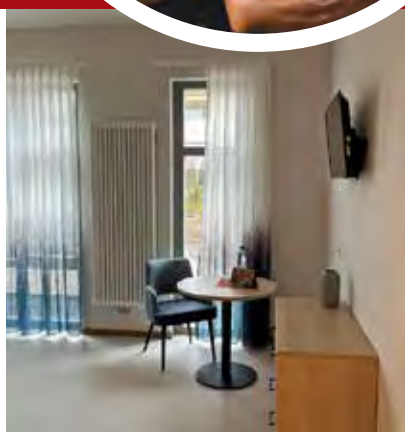

Neu eröffnet!

Ein Projekt von:

archicult

archicult – breunig architekten

0931/468 833 41

s.weth@archicult.de

Gefördert durch:

Festhalten, was verbindet.

gefördert durch Bayerisches Staatsministerium für Gesundheit und Pflege

In Kooperation mit:

LBS

in Verbindung mit Sparkassen Immobilien

TGH Fußball | **Neuigkeiten aus dem Verein: „Scheine für Vereine“ und neuer Fanshop online**

Wir sind bei „REWE Scheine für Vereine“ dabei
Auch in diesem Jahr heißt es bei REWE wieder: Vereinsscheine sammeln und damit den eigenen Verein unterstützen! Die Aktion „Scheine für Vereine“ läuft vom 7. September bis 11. Oktober. Auch die TG Höchberg Fußball nimmt an der Aktion teil und freut sich über zahlreiche gesammelte Vereinsscheine.
Mit den gesammelten Scheinen können Vereine attraktive Prämien erhalten und damit ihre Vereinsarbeit und Ausstattung verbessern. Deshalb gilt: Jeder Schein zählt!

Die Vereinsscheine können der TG Höchberg Fußball auf mehreren Wegen zukommen:
- über die Box der TG Höchberg Fußball im REWE-Center Höchberg,
- über den silbernen Briefkasten mit der Aufschrift „TG Höchberg Fußball“ nach dem Tor und Treppenaufgang zum Rasenplatz, Herrenweg 61,
- oder über die Adresse Kalkofenweg 26 in Höchberg.

Die TG Höchberg Fußball freut sich über jede Unterstützung und bedankt sich bereits jetzt herzlich bei allen, die fleißig Vereinsscheine sammeln und damit den Fußball in Höchberg unterstützen.
Gemeinsam für die TG Höchberg Fußball – jeder Schein zählt!

Neuer Fanshop der TG Höchberg Fußball ist ab sofort online!
Fans aufgepasst: Die TG Höchberg Fußball hat ab sofort einen eigenen Online-Fanshop! Gemeinsam mit FAN12 wurde eine Plattform geschaffen, auf der Vereinsmitglieder, Fans, Familien und Freunde des Vereins passende Fanartikel ganz bequem online entdecken und bestellen können. Ob für den Spieltag am Sportplatz, als Geschenk für einen Fußballfan oder einfach als Zeichen der Verbundenheit mit unserem Verein – im neuen Fanshop gibt es tolle Artikel im Design der TG Höchberg Fußball. So lässt sich die Vereinsfarbe nicht nur am Spielfeldrand, sondern auch im Alltag zeigen.

Zum Start stehen unter anderem hochwertige Fanartikel wie Tassen und ein Regenschirm im Vereinsdesign zur Verfügung. Darüber hinaus bietet der neue Fanshop eine große Auswahl an Kleidung, Accessoires und vielen weiteren Fanartikeln rund um die TG Höchberg Fußball. Das Sortiment wird stetig erweitert, sodass sich ein regelmäßiger Blick in den Fanshop lohnt.

Der neue Fanshop bietet damit eine einfache Möglichkeit, die TG Höchberg Fußball zu unterstützen und gleichzeitig die Leidenschaft für unseren Verein sichtbar zu machen. Jetzt online vorbeischauen, Lieblingsartikel entdecken und Farbe bekennen!
www.tg-hoechberg.fan12.de

TGH Tennis | **Vom Sommer in die Wintersaison**

Mit Schuljahresbeginn zieht auch in die Tennisroutine der Herbst ein: Die Plätze sind feuchter und müssen nicht mehr so viel gewässert werden wie im heißen Sommer, und die Planung des Wintertrainings für Kinder und Jugendliche läuft. Erfreulicherweise steht in diesem Winter wieder die frisch renovierte Halle in Kist zur Verfügung! Unsere Trainer Marius und Sascha werden die Tennisbegeisterten durch den Winter begleiten.

Die Medenrunde des Frühjahrs ist abgeschlossen. Wir hatten zwei Damen- und zwei Herrenmannschaften mit am Start, außerdem fünf Kinder- und zwei Jugendmannschaften.

Erstmals gab es heuer im Sommer eine Teilnahme aus Höchberg mit einer Mixed-Mannschaft: Zwei Damen und zwei Herren spielen jeweils ein Einzel und anschließend gemeinsam ein Mixed-Doppel. Dieses Format gibt es seit ein paar Jahren und erfreut sich zunehmender Beliebtheit – auch unserem Verein hat das sehr gut gefallen!

Außerdem hängen die aktiven Spielerinnen und Spieler ihre Schläger in der Wintersaison keineswegs an die Wand. Auch für die Winterrunde sind je eine Damen- und eine Herrenmannschaft gemeldet, die sich in den Hallen mit anderen Mannschaften messen und über die Wintermonate verteilt ihre Begegnungen spielen werden.

Aber jetzt genießen wir erst noch den goldenen Herbst, spielen so lange wie möglich draußen und beenden unsere Vereinsmeisterschaft. Vom Sommer verabschieden wir uns mit dem jährlichen Schleifchenturnier – aber davon mehr im nächsten Mitteilungsblatt!

Hobby-Basketball-Truppe | **Mitspieler gesucht**

Die Hobby-Basketball-Truppe sucht Mitspieler (m/w/d), die Lust haben, aktiv Basketball zu spielen.
Wann: donnerstags von 19:00 bis 20:00 Uhr (ab Oktober)
Wo: Turnhalle der Ernst-Keil-Schule, Höchberg
Wie:
- ca. 15 Minuten individuelles Aufwärmen (Einwerfen)
- anschließend 15 Minuten Gymnastik mit Anleitung
- danach ca. 30 Minuten entspanntes Spielen ohne Wettkampfcharakter

Bei Interesse bitte bei Franz Scheiner unter Tel. 0931 / 354150 melden und/oder am nächstmöglichen Donnerstag um 18:50 Uhr am Eingang in der Martin-Wilhelm-Straße erscheinen.

TGH Handball | **Herren I gewinnen den Würzburger Hofbräu-Cup**

Am Samstag, 12. September, stand für unsere Herren I mit dem „Hofbräu-Cup“ der sportliche Härtetest zum Abschluss der Saisonvorbereitung an. In der heimischen Mainlandhalle nutzte das Team die Gelegenheit, sich unter Wettkampfbedingungen für die bevorstehende Spielzeit einzuspielen. Das Teilnehmerfeld bestand aus vier Mannschaften, die im Modus „Jeder gegen jeden“ antraten.

Abschlusstabelle:
1. TG Höchberg (Bezirk Unterfranken, BOL) – 6:0 Punkte
2. TV Mosbach (Bezirk Neckar-Franken, BOL) – 4:2 Punkte
3. HG Königshofen-Sachsenflur (Bezirk Neckar-Franken, BOL) – 2:4 Punkte
4. SpVgg Giebelstadt (Bezirk Unterfranken, BL) – 0:6 Punkte

Das Turnier bot dem neuen Trainer Bernd Becker die perfekte Gelegenheit, verschiedene taktische Formationen zu testen und den aktuellen Leistungsstand des Kaders genau unter die Lupe zu nehmen. Die Mannschaft zeigte vielversprechende Ansätze und intensiven Einsatz und setzte die neuen spielerischen Impulse des Trainers bereits gut um. Besonders in engen Phasen zeigten die Jungs großen Teamgeist.

Stolz machen uns dabei nicht nur die Ergebnisse, sondern vor allem die Art und Weise, wie die Siege eingefahren wurden. Gegen den körperlich überlegenen und sehr gut eingespielten Gegner aus Mosbach überzeugte unser Team in den Schlussminuten mit einer starken taktischen Leistung. Die Vorgaben des Trainers wurden diszipliniert umgesetzt, wodurch unsere Mannschaft das Spiel mit 19:17 für sich entscheiden konnte.

Dieser Turniererfolg gibt dem Team kurz vor dem Start in die neue Bezirksoberliga-Saison noch einmal ordentlich Rückenwind.

Ein besonderer Dank gilt unserem großzügigen Sponsor Würzburger Hofbräu, dem engagierten Orga-Team sowie allen fleißigen Helfern, ohne deren Unterstützung diese Veranstaltung nicht möglich gewesen wäre.

Ausführlichere Informationen und Termine findet ihr unter **www.handballhoechberg.de**

Würzburger Hofbräu-Cup in der Mainlandhalle

ANZEIGE

Hilfe für das Blindenzentrum in Ibenga

Alte und dazu blinde Menschen kümmern sich in Ibenga um ihre Enkel. Es sind Aidswaisenkinder. Die Eltern sind meist verstorben oder leben in Kliniken. Sie können sich nicht selbst um die Kinder kümmern. Die Kinder wiederum kümmern sich um die Blinden. Eine untrennbare Gemeinschaft der gegenseitigen Hilfe – im täglichen Überlebenskampf. Sie sind völlig auf sich selbst gestellt!
Der Sambia e.V. (www.sambia-ev.de) aus Neubrunn-Böttigheim unterstützt diese Menschen mit Lebensmittel und sauberen Trinkwasser durch neue Brunnen. Manchmal auch Matratzen. Denn die Menschen schlafen auf dem nackten Boden.
Wenn Sie mögen, spenden auch Sie zugunsten dieser allein gelassenen Menschen.

Sambia e.V.

Förderverein für S.A.m.b.i.A. e.V. | Sparkasse Mainfranken Würzburg | IBAN: DE 25 7905 0000 0047 2556 66 | BIC: BYLADEM1SWU

Faschingsgilde „Helau Krakau“
Schon jetzt an Fasching denken!

Die Faschingsgilde „Helau Krakau“ lädt schon jetzt zu den Prunksitzungen im Jahr 2027 ein. Also am besten gleich die Termine notieren! Die Vorstandschaft um die Vorsitzende Melanie Rülicke und alle Akteure freuen sich wieder auf viele Faschingsnärrinnen und Faschingsnarren. Die Session 2026/27 beginnt am Samstag, 14. November, mit der Schlüsselübergabe und der Vorstellung des neuen Prinzenpaares. Ort und Zeit sowie Näheres zum Ablauf der Schlüsselübergabe folgen in der Novemberausgabe.
Text: Wolfgang Knorr, Presse- und Öffentlichkeitsarbeit

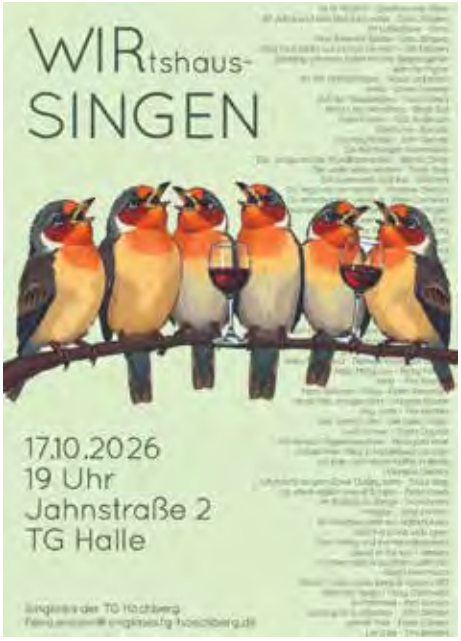

ANZEIGEN

www.grampp.net

... weil
Mobilität
Vertrauenssache ist.

Ihr Partner für Volkswagen, Audi und Mercedes-Benz in Mainfranken.

GRAMPP
Wir machen's einfach.

Dr. Herzog & Kollegen Rechtsanwälte

9 Anwälte
für alle Rechtsgebiete an den Standorten Würzburg, Schweinfurt und Kitzingen

www.jus-plus.de

TGH Singkreis | **Einladung zum Wirtshaussingen**

Der Singkreis der TG Höchberg lädt am **Samstag, 17. Oktober,** zum Wirtshaussingen in die TG-Halle, Jahnstraße 2, ein. Beginn ist **um 19:00 Uhr.** Im Mittelpunkt des Abends stehen gemeinsames Singen, Geselligkeit und die Freude an der Musik. Ob passionierte Sängerinnen und Sänger oder einfach Musikbegeisterte – willkommen ist jeder, der einen unterhaltsamen Abend in lockerer Atmosphäre verbringen möchte. Für die musikalische Begleitung sorgen Gene, Christopher und Manfred, die mit bekannten Liedern zum Mitsingen einladen werden. Auch für das leibliche Wohl ist gesorgt: Getränke und kleine Snacks stehen bereit. Da die Plätze begrenzt sind, werden Tischreservierungen per E-Mail erbeten: petra.enslein@singkreis.tg-hoechberg.de Der Singkreis TG Höchberg freut sich auf zahlreiche Gäste und einen stimmungsvollen Abend voller Musik und guter Laune.

Kostenloser Hörtest
Schauen Sie einfach in eine unserer Filialen rein – wir freuen uns auf Sie!

Mittendrin statt nur dabei!

Beratung und Service in HD Qualität

seit über 30 Jahren

HUTH & DICKERT
Hörakustik Meisterbetrieb
KOMPETENZ IN HÖREN

WÜ-Stadtmitte: Eichhornstraße 2a • Telefon 0931/1 44 74
Weitere Filialen: Rimpar | Gerolzhofen | Höchberg | Ochsenfurt | Wü-Heuchelhof

kontakt@huth-dickert.de www.huth-dickert.de

RENOS® GmbH & Co. KG — Böden · Treppen · Türen

97234 Reichenberg-OT Fuchsstadt * Albertshauser Strasse 18 * Tel: 09333-1820 * www.renos.team

Bestattungs- und Überführungs-Institut
Beerdigungen • Feuerbestattungen • Umbettungen
Überführungen im In- und Ausland

Trauerhilfe

Trauerhilfe Emmerling
Inh. Anette Dölzer-Nachtmann

Herrenstraße 7 - 97950 Großrinderfeld - Tel. 0 93 44/ 3 55

Kiesel & Großmann GmbH
Wasserschadensoforthilfe & Brandschadensanierung
24 Stunden Notruf-Service 0171-2106209

Wir suchen (m/w/d):
Lagerist
Handwerker für Trocknung/Rückbau
Fliesenleger
Maler
Bodenleger

Rohrbruchortung Sanierung
Wasserschadentrocknung
Schimmelpilzbeseitigung
Fliesen-, Tapezier- & Trockenbauarbeiten
Neubautrocknung / Baubeheizung
Entfeuchtungs- & Heizgerätevermietung
Bodenlegerarbeiten

Industriestraße 5 • Eisingen • Tel. 0 93 06 - 5 82 06 40
kontakt@kiesel-grossmann.de www.kiesel-grossmann.de

VOLERO
VOLKACHS WAHRE WOHNOASE

ENTDECKEN · ERLEBEN · WOHNEN
Ihr neues Zuhause nimmt Gestalt an.

Wir laden Sie herzlich ein!
Erkunden Sie das Wohnprojekt
VOLERO - Wohnen an der Mainschleife

- Besichtigung ausgewählter Wohnungen
- Informationen zu Grundrissen und Ausstattung
- Persönliche Beratung
- Kaffee & Kuchen in entspannter Atmosphäre

Sonntag, 11. Oktober 2026
13:00 - 16:00 Uhr
Rimbacher Straße 10
97332 Volkach

11.Okt.
13 - 16 Uhr

ENGEL&VÖLKERS
0931 99 17 50 0
Wuerzburg@engelvoelkers.com

Immobilienmakler | Fuderer Real Estate GmbH
Lizenzpartner der Engel & Völkers Franchise and Trademark GmbH

32 Eigentumswohnungen
Wohnfläche ca. 42 - 151 m²
Jeweils 2 - 4 Zimmer

Familientradition seit über 90 Jahren
RIEGEL
www.hoechberg.info
malt
verputzt
tapeziert

97204 Höchberg
Max-Planck-Str. 1
Tel. 09 31/40 09 19
Fax 40 48 05 01

Kath. Frauenbund Mariä Geburt | **Aktuelles aus dem Frauenbund**

Kräuterbüschelbinden zu Mariä Himmelfahrt
Trotz großer Hitze trafen sich am 14. August zehn fleißige Frauen, um die traditionellen Kräuterbüschel für das Fest Mariä Himmelfahrt zu binden. Die Tradition geht darauf zurück, dass man den christlichen Glauben an Maria mit der Dankbarkeit für die Heilkraft und die Fülle der Natur verbindet.
Drei Frauen waren zuvor in weiter Flur unterwegs, um noch blühende Kräuter zu sammeln, was leider von Jahr zu Jahr schwieriger wird. In diesem Jahr war es so heiß, dass man zum Binden in die Innenräume ausweichen musste.
85 Sträuße wurden gefertigt, und 300 € kamen dabei zusammen. Das Geld wird für karitative Zwecke im Höchberger Raum verwendet.

Abschied von Gertrud Körner
Wir nehmen auch Abschied von Gertrud Körner, die am 27. Juli nach langer Krankheit von uns gegangen ist. Bereits 1976 trat sie dem Kath. Frauenbund bei. Sie übernahm noch im selben Jahr das Amt der Schriftführerin und übte dieses viele Jahre aus. Acht Jahre lang war Gertrud als 2. Vorsitzende tätig.
Als „Glückwunschbeauftragte“ brachte sie zusammen mit Emmi 16 Jahre lang viel Freude zu besonderen Geburtstagen ins Haus der Jubilarinnen. In diesem Jahr konnten wir Gertrud noch zu ihrem 50-jährigen Mitgliedsjubiläum gratulieren.
Wir danken ihr für ihr Engagement und werden uns noch lange an die schönen gemeinsamen Veranstaltungen mit ihr erinnern.

Terminerinnerung
Am **7. Oktober** feiern wir um 09:00 Uhr in der Kirche Mariä Geburt die Frauenmesse für Gertrud Körner.

Am **28. Oktober** findet um 14:00 Uhr eine Führung durch das Kloster der Erlöserschwestern mit anschließendem Kaffee und Kuchen statt. Anmeldung bitte bis 18. Oktober beim Vorstand.

Fotos: H. Guckenberger
Text: A. C.

Frauentreff St. Norbert | **Lebensfreude auftanken**

Der Frauentreff St. Norbert lädt am **Donnerstag, 8. Oktober, von 19:00 bis 20:30 Uhr** zum Vortrag „Lebensfreude auftanken“ mit Renate Theresia Förster, Referentin des Katholischen Deutschen Frauenbundes, ein. Der Vortrag findet im Pfarrsaal von St. Norbert, Seeweg 27, statt.

Was machen wir, wenn der Benzintank unseres Autos leer ist? Ganz einfach: zur Tankstelle fahren und Benzin tanken. Denn wir wissen: Es geht nichts mehr, keinen Schritt vorwärts.
Wie verfahren wir, wenn unser Lebensfreude-Tank leer ist? Wenn Gedanken, Situationen oder Probleme uns die Lebensfreude „rauben“? Wir erhalten Anregungen, wie wir Lebensfreude in allen Bereichen unseres Lebens täglich leben können.

Herzliche Einladung an Mitglieder und weibliche Gäste. Der Eintritt ist frei. Eine Anmeldung ist nicht erforderlich.

Musikfreunde | **Herbstkonzert „Forever Young“**

Die Vorbereitungen und Proben für das Herbstkonzert laufen auf Hochtouren. Das Herbstkonzert findet **am Sonntag, 25. Oktober, um 17:00 Uhr** in der TG-Halle statt und steht unter dem Motto „Forever Young“. Der Eintritt ist frei.
Bei diesem Konzert gibt es wieder bekannte Songs wie zum Beispiel Forever Young, Watermelon Sugar oder Comedian Harmonists in Concert und viele mehr. Auch das Jugendorchester wird beim Herbstkonzert wieder dabei sein. Die Vorstandschaft um den Vorsitzenden Bernhard Hupp sowie alle Musikerinnen und Musiker freuen sich bereits auf viele Gäste.
Text und Bild: Wolfgang Knorr, Presse- und Öffentlichkeitsarbeit

Die Musikfreunde hoffen wie im letzten Jahr wieder auf viele Gäste.

SCHÖMIG
OFENBAU
KACHELÖFEN • KAMINE • FLIESEN
Hauptstraße 43 · 97204 Höchberg · Tel 0931 40 99 59
www.SCHOEMIG-OFENBAU.de

Modell: Rückhalt
Ausdruck des Lebens
und der Erinnerung
NEU: In Würzburg, Annastraße 14
Hier finden Sie eine große Vielfalt
an modernen Grabmalen und
außergewöhnlichen Natursteinen.
Für eine einfühlsame Beratung
nehmen wir uns gerne für Sie Zeit:
Tel. (09 31) 54 8 52
mb DESIGN
max böse
GRABMAL-ZENTRUM
Lehritter-Hofmann
grabmal-zentrum.de

»GORHAU«
Inh. Thomas Gorhau e.K.
Bestattungs- und Überführungsinstitut
97084 Würzburg | Reuterstrasse 2
www.gorhau-bestattungen.de
24h Notdienst
Telefon 0931 - 61 00 00
Bestattungsvorsorge zu Lebzeiten
auf allen Friedhöfen tätig
alle Bestattungsarten

Christoph
Rockenstein
Dr. Tristan
Behrens
Sven
Rausch
rockenstein AG
Internet-Service-Provider
franconia.ai
KI-Infrastruktur
ohne Kompromisse.
We get IT online!

Haustechnik
Guckenberger
GmbH
Ihr zuverlässiger
Partner für:
Sanitäre
Installation
Heizung
Lüftung
Komplett
Badsanierung
97204 Höchberg
Heidelberger Str. 17
Tel.: 0931/48932
www.guckenberger.de
mail@guckenberger.de

WVV
ENERGIE
PHOTOVOLTAIK
KOMPLETTPAKET
17.999 € *
500 € Rabatt für WVV-Energie-kunden/innen
LEISTUNGSSTARKE PHOTOVOLTAIKANLAGE
22 x Glas-Glas Module à 475 Watt
ZUKUNFTSSICHERER WECHSELRICHTER
10 kW Hybridwechselrichter inkl. Ersatzstromfunktion
ZUVERLÄSSIGER BATTERIESPEICHER
16 kWh Speicherkapazität
FULLSERVICE DER STADTWERKE WÜRZBURG AG
regional - persönlich - aus einer Hand
Jetzt Anlage bestellen und zukünftig eigenen Strom auf
dem Dach produzieren. Infos unter wvv.de/energiefreiheit
*Voraussetzung ist ein Zählerschrank der die technischen Anschlussbedingungen (TAB) erfüllt. Dies kann vorab
durch unsere Experten geprüft werden. Gerne sind auch individuelle Anpassungen gegen Mehrpreis möglich

SPD-Frauentreff | **Rückblick auf den Sommerausflug**

Der diesjährige Sommerausflug führte die SPD-Frauen wieder einmal nach Iphofen. Der Grund war die Sonderausstellung „Trag mich“ im Knauf-Museum. Welche Frau kann da schon widerstehen, wenn Handtaschen aus den vergangenen 100 Jahren präsentiert werden?!
Ein Highlight war unter anderem auch die Fotobox. Hier konnte man sich mit ausgefallenen Handtaschen ablichten lassen. Was wie Telefon, Schallplatte, Pommesbecher, Kaktus oder Eistüte aussieht, sind tatsächlich Handtaschen.
In der interessanten Ausstellung gab es zusätzlich Gedanken, Wissenswertes und Anregungen rund um den Gebrauch und die Nutzung von Handtaschen zu entdecken: „Vergessen Sie nicht, eine Tasche ist kein Papierkorb! Sie können sie nicht mit einer Menge unwichtiger Sachen füllen und dann erwarten, dass sie nett aussieht und lange hält.“ (Christian Dior); „Hinter jeder Handtasche verbirgt sich eine Geschichte.“
Bei Eis, Kaffee und Kuchen wurde dann das Thema Handtasche intensiv vertieft. Plötzlich erinnerte man sich an das eine oder andere „gute Stück“, das noch im heimischen Schrank wartet und, wenn es sprechen könnte, wohl sagen würde: „Trag mich!“

Tafel Höchberg | **Mitgliederversammlung**

Die Tafel Höchberg e. V. lädt herzlich zur Mitgliederversammlung am **Freitag, 23. Oktober, um 19:00 Uhr** ein. Versammlungsort ist Höchbergs Ort für Soziales & Engagement „Eiserne H.O.S.E.“ unterhalb der katholischen Kirche Mariä Geburt.
Tagesordnung
1. Begrüßung und Totengedenken
2. Bericht der Vorsitzenden
3. Kassenbericht
4. Bericht der Revisoren
5. Entlastung der Kassiererin und des Vorstands
6. Wünsche und Anträge

Anträge auf Ergänzung der Tagesordnung sind mindestens eine Woche vor der Mitgliederversammlung schriftlich einzureichen.
Wir freuen uns über zahlreiche Teilnahme!
Magdalena Roßbach
Vorsitzende der Tafel Höchberg

SPD 60plus Höchberg | **Wandergruppe trifft sich**

Die Wandergruppe SPD 60plus trifft sich **am Dienstag, 20. Oktober**. Treffpunkt ist um 14:00 Uhr am Waldsportplatz Höchberg. Wir wandern nach Waldbüttelbrunn und machen unseren Schlusshock ab 15:00 Uhr im Libero53, August-Bebel-Straße 53.
Wolfgang Knorr, Vorsitzender

ANZEIGE

IMMOBILIENSPRECHSTUNDE

Jeden ersten Mittwoch im Monat von 18:00 bis 19:00 Uhr

Unsere Spezialisten stehen Ihnen gerne kostenfrei und unverbindlich für Ihre Fragen rund um Ihre Immobilie zur Verfügung.

Kommen Sie vorbei!
Wir freuen uns auf Ihren Besuch in unserem Bürogebäude in der Rottendorfer Str. 15a in Würzburg!

Reinhart
IMMOBILIEN MARKETING

Profitieren Sie von mehr als 30 Jahren Erfahrung & Know-how.
Rottendorferstr. 15 a · 97074 Würzburg · **0931 32169 - 0** · **www.reinhart-immo.de**

WILLKOMMEN
in der Praxis für Physiotherapie
Susanne Cimander
Physiotherapeutin & Heilpraktikerin

Alle Kassen!
Parkplätze vor der Praxis!
30 MIN Intervall

Vereinbaren Sie gerne einen Termin.
Ich freue mich auf Sie!

T. 0931 - 40 85 45
M. 0151 - 10 75 20 25
Termine nach Vereinbarung

Seeweg 37a | 97204 Höchberg

NEUBAU ODER SANIERUNG?
Wir fliesen Bäder, Küchen, Wohnungen, Balkone, Terrassen ...

- ✓ Badsanierung aus einer Hand
- ✓ Fliesen / Natursteinverlegung
- ✓ Großformatige Fliesen
- ✓ Barrierefreie Bäder
- ✓ Fliesenreparaturen
- ✓ Ausbesserungen

Christian Lang Fliesenhandwerk
Friedenstraße 1, 97264 Helmstadt

CHRISTIAN LANG
FLIESENHANDWERK

Tel.: 0170 - 939 41 42
www.lang-fliesenhandwerk.de

BURI
im Gewerbegebiet Höchberg
T. 0931 / 400 500 Fax 407 129

- **Vereinsfahnen**
- **Renovierungen**
- **Stickabzeichen**
- **Anstecknadeln**
- **Wimpel, Banner**
- **Beflaggung**
- **Transparente**
- **Flaggenmaste**

und vieles andere für Repräsentation und Werbung.
Partner für alle Vereine, Organisationen & Clubs.

Wir sind seit über 70 Jahren für Sie da.

Tag & Nacht
0931 / 35 58 20

Einfühlsam, kompetent und zuverlässig begleiten wir Sie bei der Organisation von Bestattungen und gestalten bleibende Erinnerungen.

Würzburg: Ludwigstraße 10
friede-wuerzburg.de

FRIEDE
BESTATTUNGEN

Elektroinstallation
Service - Planung

WIESEN GmbH
Elektrotechnische Anlagen
97204 Höchberg Greinbergweg 3
Tel. 09 31/4 83 68 Fax 09 31/40 93 14
www.elektro-wiesen.de

AWO Höchberg | **Start ins zweite Halbjahr**

Vorstandsmitglied Dr. Gebhard Angele begrüßte die Seniorinnen und Senioren nach der Sommerpause. Er zeigte sich sehr erfreut über die große Beteiligung und stellte die Helferinnen und Helfer des Nachmittags aus Küche und Getränkeausgabe sowie die Kuchenbäckerinnen vor. Anschließend gab er einen Ausblick auf das Programm des zweiten Halbjahres. Neben den üblichen Vorträgen stehen eine Halbtagesfahrt nach Lohr in den Spessart, Wirtshaussingen mit Ottmar, „Alt Höchberg“ von Peter Stichler und die Weihnachtsfeier auf dem Programm. Hinzu kommen neue Aktivitäten wie das Plätzchenbacken für Grundschulkinder am Buß- und Bettag.
Die AWO wird sich auch an der Höchberger Kirchweih beteiligen. Vorgesehen sind unter anderem Musik, Fischbrötchen und ein Infostand. Einen besonderen Vortrag wird der Vorsitzende des WEISSEN RINGS halten und dabei unter anderem über den Enkeltrick und weitere Betrugsmaschen informieren.
Vorstandsmitglied Hedwig Neumann hatte bereits angekündigt, dass ab dem zweiten Halbjahr die Möglichkeit besteht, nach dem Seniorennachmittag mit dem Bürgerbus des Marktes nach Hause gefahren zu werden. Nun war es so weit: Unser neuer Fahrer Jürgen Endres übernahm mit einem voll besetzten Bus die erste Fahrt. Dafür ein riesiges Dankeschön!

Versorgungsangebot in der Altersmedizin

Den ersten Vortrag des zweiten Halbjahres hielt Dr. Tatschner über das Versorgungsangebot in der Altersmedizin in der Region. Mithilfe unseres Beamers unterstützte und veranschaulichte sie ihre Ausführungen.
Dr. Tatschner war Chefärztin der AWO-Rehaklinik in der Kantstraße. Da die Rehakliniken stark unterfinanziert sind, schlossen Kliniken in diesem Teilbereich ihre Pforten; übrig blieb die AWO-Rehaklinik. Um ihre Zukunft zu sichern, übernahm das Klinikum Würzburg die AWO-Klinik. Standortleiterin in der Kantstraße ist wieder Dr. Tatschner.
Die Klinik wurde zum Zentrum für Altersmedizin. Behandelt werden Akutgeriatrie und Neurologie; außerdem gibt es eine geriatrische Tagesklinik und mobile geriatrische Rehabilitation. Eine stationäre Rehabilitation gibt es in Würzburg nicht mehr.
In ihrem Vortrag ging Dr. Tatschner auch auf die Lebenserwartung der Menschen ein. Männer werden im Durchschnitt 78,9 Jahre und Frauen 83,5 Jahre alt. In den letzten elf Lebensjahren treten im Durchschnitt verschiedene Erkrankungen und gesundheitliche Einschränkungen auf, zum Beispiel Herz-Kreislauf-Erkrankungen, Stürze und Sturzfolgen sowie Bewegungseinschränkungen.
Dr. Gebhard Angele bedankte sich im Namen der ganzen AWO-Familie mit einem Blumenstrauß bei Dr. Tatschner dafür, dass sie trotz ihres großen Arbeitspensums die Möglichkeit gefunden hatte, diesen wichtigen Vortrag zu halten.
Text: Walter Reuß, Schriftführer

Ein kleines Dankeschön

Als kleines Dankeschön für das große Engagement unserer Helferinnen und fleißigen Kuchenbäckerinnen hatte die AWO Höchberg am Dienstag, 11. August, zu einem besonderen Treffen eingeladen.
Im Lügensteine-Museum in Würzburg, das erst im Jahr 2025 eröffnet wurde, erwartete die Teilnehmenden ein gemütlicher und zugleich außergewöhnlicher Nachmittag. Bei einem Begrüßungsgetränk und einer Führung durch das Museum erfuhren sie Interessantes über die bislang bekannte Geschichte der sogenannten „Lügensteine“. Ein besonderes Highlight war das stilvolle Café mit seiner beeindruckenden Wand aus rund 2.000 Natursteinen. Zum Abschluss nahmen die Teilnehmenden an einem alten Holztisch direkt unter dieser besonderen Steinwand Platz. Bei Kaffee, Kuchen und kalten Getränken ließen sie den schönen Nachmittag in gemütlicher Runde ausklingen.
Ein herzliches Dankeschön an alle, die sich das ganze Jahr über mit Zeit, Engagement und viel Herzblut für die AWO Höchberg einsetzen!
Foto: AWO-Ortsverein Höchberg

ANZEIGE
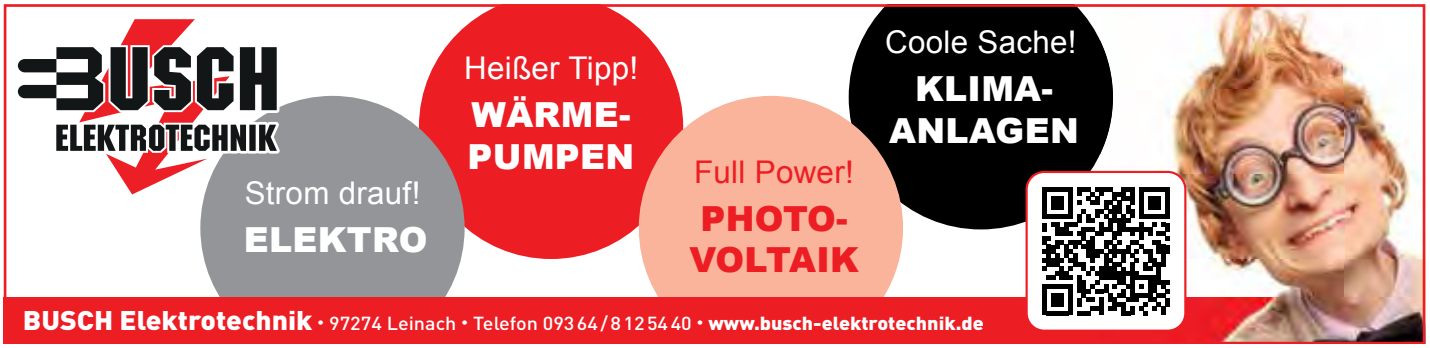

Hand in Hand gegen Tay-Sachs und Sandhoff | **Kinder-Lebens-Lauf mit viel Krach in Höchberg**

Die Höchberger Selbsthilfegruppe „Hand in Hand gegen Tay-Sachs und Sandhoff in Deutschland“ war auch in diesem Jahr wieder Station des bundesweiten Kinder-Lebens-Laufs des Bundesverbands Kinderhospiz. Die Würzburger Motorradfreunde brachten die Engelsfackel aus Tauberbischofsheim und überreichten sie an den 17-jährigen, von Morbus Sandhoff betroffenen Dario aus Höchberg. Er gab sie an die Motorradfreunde Bamberg weiter, die sie anschließend zum Kinderhospizverein nach Bamberg brachten.

Da war viel Krach im Höchberger Altort. Denn insgesamt waren es fast 20 Motorräder, die den Fackellauf begleiteten. Aber der Verein wollte in diesem Jahr auch laut auf die Anliegen schwer und lebensverkürzend erkrankter Kinder aufmerksam machen.
Auch politische Prominenz war zur Übergabe gekommen. Der stellvertretende Bürgermeister und zweite Stellvertreter des Landrats Sven Winzenhörlein (Grüne) betonte die Symbolik der Fackel, die von Hand zu Hand gereicht werde – so wie Familien, die von schwerer Krankheit betroffen sind, nicht allein gelassen werden. Dafür stehe der Höchberger Verein „Hand in Hand“.

Die Landtagsabgeordnete Kerstin Celina (Grüne) sagte, das Symbol der Engelsfackel sei, Licht nach vorne zu tragen. Sie hoffe, dass die Forschung in Zukunft Kindern mit seltenen Erkrankungen besser helfen könne. Der Landtagsabgeordnete Volkmar Halbleib (SPD) sagte, das Thema seltene Erkrankungen und schwer erkrankte Kinder gehöre auf die Marktplätze – so wie die Engelsfackel in Höchberg auf dem Marktplatz übergeben wurde. Ihn beeindrucke, wie Darios Eltern ihren Satz „Wir werden den Kopf nicht senken“ mit Leben und einer wichtigen Initiative erfüllt haben.

Der Bundesverband Kinderhospiz unterstütze betroffene Familien auch, indem er laut und stark auf deren Probleme aufmerksam mache, so Natalie Schwägerl vom Bundesverband. Zunächst hatte der „Hand in Hand“-Vorsitzende Folker Quack die Gäste begrüßt und den Verein vorgestellt.

Übergabe der Engelsfackel in Höchberg. Dario reichte die Engelsfackel von den Motorradfreunden Würzburg an die Motorradfreunde Bamberg weiter. Mit auf dem Bild (von links): Andreas Schmid und Silke Kastner vom Hospizverein Bamberg, Volkmar Halbleib, Natalie Schwägerl, Birgit Hardt, Sven Winzenhörlein und Kerstin Celina. Foto: Folker Quack

Großer Bahnhof für die Engelsfackel des Bundesverbands Kinderhospiz in Höchberg. Foto: Christian Full

Viele Motorräder rund um den Höchberger Marktplatz machten auf die Anliegen von Familien mit einem lebensverkürzend erkrankten Kind aufmerksam. Foto: Folker Quack

Wie in jedem Jahr kam auch die Tischgesellschaft „Die Schleicher“ zur Fackelübergabe des Kinder-Lebens-Laufs. Folker Quack nutzte die Anwesenheit der Politiker, um auf die aktuellen Pläne zur Pflegereform einzugehen. Wieder einmal würden Familien mit behinderten oder chronisch kranken Kindern schlicht vergessen: „Wer ein behindertes Kind pflegt, darf dadurch nicht selbst zum Sozialfall werden.“ Er würde lieber die Zeit mit seinem lebensverkürzend erkrankten Sohn Dario verbringen, als sich ständig mit Kostenträgern und überbordender Bürokratie herumzuschlagen.

Unser Höchberger Verein hilft kranken Kindern und unterstützt ihre Familien.
Wir bringen die Forschung an seltenen Erkrankungen voran.
Helfen Sie uns dabei. Jeder Euro kommt an!
IBAN: DE59 7905 0000 0047 7995 15
Infos unter: www.tay-sachs-sandhoff.de oder Tel. 0931 / 991 314 00

Max Pfeifer
Kieferorthopädie Höchberg

Liebe Patientinnen und Patienten, liebe Eltern,

ich bin Max Pfeifer und freue mich sehr, die Praxis von Dr. Staerker weiterführen und Sie, Ihre Kinder sowie erwachsene Patientinnen und Patienten künftig persönlich begleiten zu dürfen.

Wir kombinieren bewährte Erfahrung mit modernen Methoden, um Ihnen ein gesundes Lächeln zu ermöglichen.

Kommen Sie vorbei und lernen Sie mich und mein Team persönlich kennen.

Ihr Max Pfeifer
Master of Science Kieferorthopädie

Wir wünschen allen Schülerinnen und Schülern einen erfolgreichen Schulstart!

Kieferorthopädie Höchberg
Max Pfeifer M.Sc.
Master of Science Kieferorthopädie

Sprechzeiten
Mo–Do 9.00–17.45 Uhr
Fr nach Vereinbarung

Münchener Straße 2a
97204 Höchberg
0931 | 404 807 07
0931 | 404 807 09
praxis@kfo-pfeifer.de
www.kfo-pfeifer.de

meine Heizung • mein Bad • meine erneuerbaren Energien

Halt dir das Wichtigste warm

Jetzt Heizungswartung buchen & entspannt durch die kalte Jahreszeit!

Gaskessel	168,00 €
Ölkessel	238,00 €
Wärmepumpe	238,00 €

HEIZUNG PORZNER SANITÄR

Jetzt Termin vereinbaren!

www.porzner.com | 0931 / 461234 | 0931 / 461234
porzner.shk | Hauptstr. 130, 97299 Zell am Main

PROFI ROLL
INSEKTENSCHUTZ • ROLLLÄDEN • JALOUSIEN • MARKISEN

Schnelle und zuverlässige Reparatur und Wartung für Rolläden, Markisen und Insektenschutz

Qualität aus Meisterhand
Mitglied der Rollladen- und Sonnenschutzinnung

PROFIROLL SCHURICHT GMBH | Oberdürrbacher Straße 4 | 97209 Veitshöchheim
Tel.: 0931 97499 | Fax: 0931 92845 | info@profiroll.net | **www.profiroll.net**

Wir vom Fach – steigen Ihnen auf `s Dach

Feineis Bedachungs-GmbH

Am Hoffeld 4 ◆ 97265 Hettstadt
Tel.: 09 31-3 29 26 90 ◆ Fax: 09 31-3 29 26 92
www.feineis-gmbh.de ◆ info@feineis-gmbh.de

- Steildach
- Flachdach
- Wohnraumfenster
- Dachausbau
- Wärmedämmung
- Solaranlagen
- Fassadenverkleidung
- Photovoltaik
- Reparaturarbeiten

EHRHARDT AG ZELLINGEN

SEAT CUPRA Service Nutzfahrzeuge Service

UNSERE
RÄDERWECHSELTAGE

DO	22.10.2026
FR	23.10.2026
DO	29.10.2026
FR	30.10.2026
DO	05.11.2026
FR	06.11.2026

scan me TERMIN SICHERN

Ehrhardt AG | Stützenbergstraße 1 | 97225 Zellingen | 09364 817609 - 0 | **www.ah-ehrhardt.com**

Hauptsitz: Ehrhardt AG
Kaltenbronner Weg 2 | 98646 Hildburghausen

Heimat- und Trachtenverein Höchberg | **Geselligkeit, Musik und fränkische Wirtshauskultur**

Wirtshaussingen mit dem Schneesänger-Trio

Am **Sonntag, 18. Oktober, von 19:00 bis 22:00 Uhr** lädt der Heimat- und Trachtenverein Höchberg e. V. wieder zu seinem beliebten Wirtshaussingen in die gemütliche Weinstube 3Hasenstab ein. Hier steht nicht der perfekte Gesang im Vordergrund, sondern vor allem der Spaß am gemeinsamen Singen und geselligen Beisammensein. Ob Volkslied, Schlager, Heimat- oder Stimmungslied – gemeinsam mit anderen Gästen darf nach Herzenslust mitgesungen werden. Schließlich gilt: Beim Wirtshaussingen kommt es nicht darauf an, jeden Ton zu treffen, sondern auf die Freude am gemeinsamen Musizieren.

Mit Live-Musik gibt das Schneesänger-Trio aus Uettingen den Ton an und lädt zum Mitsingen und Schunkeln ein.

Das Wirtshaussingen verbindet auf besondere Weise traditionelle Wirtshauskultur, Musik, gutes Essen und Trinken sowie fröhliches Beisammensein. Dabei sind Jung und Alt herzlich willkommen.

Der Heimat- und Trachtenverein Höchberg freut sich auf einen stimmungsvollen Abend mit vielen bekannten Liedern, guter Laune und zahlreichen sangesfreudigen Gästen.

Anmeldung bei Klaus Kempf unter Tel. 0931 / 49276.

Foto: Heimat- und Trachtenverein Höchberg
Gestaltung: KI-unterstützt

Kirchweih mit traditionellem Hammeltanz

Am **Sonntag, 11. Oktober**, ist es wieder so weit: In Höchberg wird Kirchweih gefeiert! Der Heimat- und Trachtenverein Höchberg lädt herzlich dazu ein, diesen besonderen Tag gemeinsam zu erleben und ein Stück gelebtes fränkisches Brauchtum zu genießen.

Die Höchberger Kirchweih beginnt mit dem Festgottesdienst in der Pfarrkirche Mariä Geburt. Um 14:00 Uhr heißt es dann: Musik, Tanz und Tracht – und natürlich der traditionelle Hammeltanz! Seit vielen Generationen wird dieser besondere fränkische Brauch gepflegt. Ursprünglich stand dabei ein geschmückter Hammel im Mittelpunkt des Festes. Er war traditionell der begehrte Preis für das siegreiche Tanzpaar.

Doch beim Hammeltanz geht es um weit mehr als nur um den Wettbewerb: Es geht darum, altes Brauchtum lebendig zu halten, gemeinsam zu tanzen und zu feiern und die fränkische Tradition von Generation zu Generation weiterzugeben. Auch in diesem Jahr dürfen sich die Besucherinnen und Besucher auf fränkische Musik, traditionelle Tänze und prächtige Trachten freuen. Und natürlich bleibt die spannende Frage: Wer wird das Gewinnerpaar des Höchberger Hammeltanzes? Seien Sie dabei, erleben Sie fränkisches Brauchtum hautnah und fiebern Sie mit, wenn das neue Hammeltanz-Gewinnerpaar ermittelt wird!

Wir freuen uns auf Ihren Besuch und auf eine schöne und fröhliche Höchberger Kirchweih!

Bildquelle: Heimat- und Trachtenverein Höchberg
Gestaltung: KI-unterstützt

NeuroDivers – Interessenvertretung autistischer Menschen | **Veranstaltungen im Oktober**

NeuroDisko in Höchberg am 2. Oktober

Am Freitag, 02.10., findet von 18 bis 22 Uhr die NeuroDisko im JUZ Höchberg, Rudolf-Harbig-Platz 3, statt. Das reizreduzierte Partyangebot richtet sich an neurodivergente Erwachsene, insbesondere autistische Menschen, Menschen mit ADHS und Personen mit ähnlichen Bedürfnissen. Es gibt keine blinkenden Scheinwerfer, keinen Diskonebel und keinen Alkohol. Der frühe Beginn soll die Teilnahme erleichtern.

Eltern-Kind-Treff: Ausflug zu Touch Science am 11. Oktober

Unser Höchberger Eltern-Kind-Treff macht diesmal einen Ausflug: Am Sonntag, 11.10., besuchen wir um 14 Uhr gemeinsam die Ausstellung Touch Science in Würzburg. Die Mitmachausstellung bietet Experimente zum Anfassen und Ausprobieren. Mit ihrer großen Halle ist sie auch für bewegungsfreudige Kinder geeignet.

Ort: MIND-Center, Campus Hubland Nord, Matthias-Lexer-Weg 25, 97074 Würzburg.

Anmeldung und Fragen bitte an verein@neurodivers.net.

Austauschgruppe „Frauen im Spektrum" in Höchberg

Auch unser Frauentreff findet wieder statt. Die Gruppe richtet sich an Frauen im Autismus-Spektrum und Frauen mit ADHS. Eine Teilnahme ist ebenso mit Selbstdiagnose oder Verdachtsdiagnose möglich. Wir treffen uns etwa einmal im Monat für Gespräche, Austausch und Spaziergänge.

Anmeldung und Fragen bitte an verein@neurodivers.net. Ansprechpartnerin ist Ivonne Fernández.

Keller & Kiesel
BAUUNTERNEHMEN

Unser Herz schlägt für den Bau!

- Umbau
- Neubau
- Natursteinarbeiten
- Mauer- und Betonarbeiten
- Sanierung und Restaurierung

Bauen mit Innungs-Qualität e.V. IQ

Telefon: 09306 1232 | info@keller-kiesel.de
Keller & Kiesel GmbH & Co. KG | Industriestraße 10 | 97249 Eisingen

www.keller-kiesel.de

24 Std. Bereitschaftsdienst

- Bestattungsvorsorge / Deutsche Treuhand
- Alle Bestattungsarten, Erd- und Feuerbestattung, Baum- und Seebestattung
- Tätig auf allen Friedhöfen
- Eigene Grab- und Baggertätigkeiten
- Parkplätze im Hof

Sprechen Sie uns gerne an!

BESTATTER vom Handwerk geprüft

ABSCHIED BESTATTUNGEN
seit 1963
Bestattermeisterin Alexandra Geist

Annastraße 16
97072 Würzburg

T: 0931-13087

mail@bestattungen-abschied.de
www.bestattungen-abschied.de

Stefan Kühnlein
Begradigungsheiler

Zentrum für Wohlbefinden und Heilung
Die "original geistige Wirbelsäulenaufrichtung" durch die schon viele Operationen an Hüften, Knie, Wirbelsäulen und Schultern abgesagt wurden.

NEU MIT IM ANGEBOT:
M.E.T Meridian Energie Technik-Klopftechnik.

Ich Stefan
- Ihr Begradigungsheiler -
habe mich auf die Heilung der Wirbelsäulen spezialisiert.

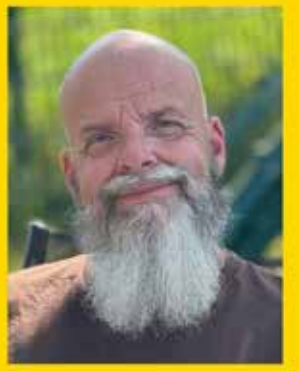

Die Körperbegradigung und Beckenschiefstandkorrektur ist die wichtigste Hilfe bei Rückenproblemen. Sie erfolgt ohne Berührung, alleine durch die Kraft des göttlichen Geistes. Alles ist an der Wirbelsäule angeschlossen! Sind die Wirbel verklemmt, entstehen Blockaden in den angeschlossenen Zentren. Nach der Begradigung ist freier Energiefluss möglich. Die Wirbelsäule kann sich regenerieren. Die Wirbelsäulenaufrichtung ist dauerhaft und hält bei gesunder Lebensweise ihr Leben lang.

Preise
Geistige Wirlbelsäulenaufrichtung incl. energetischer Behandlung

Erwachsene	90 min	150,- €
Kinder bis 14 Jahre		50,- €
Kleintiere		40,- €
Großtiere		80,- €

Energetische Behandlung

Erwachsene	45 min	70,- €
Kinder bis 14 Jahre	30 min	45,- €

Hilfe bei Long-Covid und allen Nebenwirkungen von Impfungen
Unterstützung bei Krebserkrankung

Du leidest unter:
- Rückenschmerzen
- Bandscheibenvorfall
- Skoliose
- Beckenschiefstand
- Gelenkprobleme
- Blockaden im Bewegungsapparat
- Schiefhals

Dann bist Du bei mir genau richtig!

Bilder vor und nach der Wirbelsäulenaufrichtung

Wünschst Du Dir mehr Vitalität, besseren Schlaf und Entschleunigung vom Alltag? Eine Tiefenentspannung oder Reiki-Sitzung lässt Dich wieder neu aufblühen und durchstarten.

Gelenkprobleme und Abgeschlagenheit gehören ebenfalls der Vergangenheit an.

Termine nach Vereinbarung:
Tel. 0176 ·19 66 10 08
Tiefenweg 7
97277 Neubrunn

Netzwerk FrauenLeben Höchberg | **Impulse für Frauen**

Wenn das Leben neue Formen annimmt: Ein Abend zu den Wechseljahren

Hast du Lust auf einen Abend voller Inspiration und praktischer Tipps? Die AOK Bayern lädt dich zusammen mit dem Netzwerk FrauenLeben herzlich zu einer besonderen Veranstaltung in Würzburg ein.
Dich erwartet ein Mix aus Unterhaltung und Fachwissen: Die Schauspielerin Jule Ronstedt liest humorvoll und persönlich aus ihrem Buch Menomorphosen. Zudem gibt es den Fachvortrag „Heiße Zeiten – Wechseljahre im Job“, in dem du erfährst, wie du diese Phase im Berufsalltag souverän und energiegeladen meisterst.
Wann? Mittwoch, 7. Oktober, um 19:00 Uhr
Wo? Mozartareal, Hofstraße 1, 97070 Würzburg (Berthold-Hummel-Saal) Eintritt: frei
Anmeldung: netzwerkfrauenleben@posteo.de

Christlicher Impuls für Frauen – Unerhört?! Auf den Spuren biblischer Frauen

Hast du dich schon einmal gefragt, was die Frauen der Bibel uns heute noch zu sagen haben? Frauen, die mutig waren, die Fragen stellten, die manchmal verstört haben – und die doch so oft kaum Beachtung fanden? Frauen, deren Geschichten über Jahrhunderte hinweg erzählt, aber selten wirklich gehört wurden. Die am Rand standen, übersehen wurden, deren Stimmen in den traditionellen Deutungen leiser klangen als die der Männer – und die gerade deshalb eine Botschaft tragen, die bis in unsere Zeit hörbar ist.
Am **Mittwoch, 21. Oktober**, laden wir dich herzlich ein, diesen Spuren nachzugehen. Um 19:30 Uhr kommen wir in der Kirche St. Norbert zu einem christlichen Impulsabend für Frauen zusammen.
Unter dem Titel „Unerhört?! Auf den Spuren biblischer Frauen“ wollen wir Geschichten entdecken, die überraschen, berühren und vielleicht auch herausfordern. Nach dem Impuls bleibt genügend Zeit und Raum zum Austausch.
Du brauchst nichts mitzubringen außer dich selbst und ein wenig Neugier. Komm vorbei, ob du zum ersten Mal dabei bist oder schon öfter dabei warst – du bist willkommen, genau so, wie du bist.
Wann? Mittwoch, 21. Oktober, 19:30 Uhr
Wo? Kirche St. Norbert, Höchberg

Gesundheitstag: Zeit für dich

Wann hast du dir zuletzt einen ganzen Tag nur für dich und dein Wohlbefinden genommen? Genau dazu laden wir dich ein.
Am 31. Oktober von 09:30 bis 15:30 Uhr verwandelt sich das Pfarrheim in der Jägerstraße in Höchberg in einen Ort der Entspannung und Entdeckung. Ein Tag voller Impulse, Bewegung und guter Gespräche – gestaltet von Dagmar Holländer, Verena Klopf und Susanne Cimander.

Drei Säulen, ein Tag für dich:

Mentale Stärke: Mental Load verstehen und verringern, Nein-Sagen als Superkraft üben und in einer bewegten Meditation die eigenen Grenzen spüren.
Ernährung & Wohlbefinden: Wenn Hormone mitessen – wie Zyklus und Wechseljahre deine Ernährung beeinflussen. Dazu: Fire Cider selbst herstellen und das Säure-Basen-Gleichgewicht entdecken.
Körper & Bewegung: Haltung neu denken – flexibel statt angespannt. Und mit kleinen täglichen Übungen den Körper neu ausrichten und Verspannungen lösen.
Für dein leibliches Wohl ist gesorgt: In der Mittagspause von 12:00 bis 13:00 Uhr gibt es ein veganes Menü für 5 Euro.
Dein Investment: Ein ganzer Tag für 49 Euro – oder besuche einen einzelnen Vortrag für 15 Euro.
Klingt gut? Dann melde dich an. Nähere Infos unter susanne.cimander@posteo.de
Wir freuen uns auf dich!
Dein Gesundheitstag-Team

Komm zum leckeren Eintopf bei der Kirchweih

Du hast Lust auf einen warmen, hausgemachten Eintopf? Dann komm vorbei! Das Netzwerk FrauenLeben kocht für dich wieder den leckeren Eintopf – frisch, herzhaft und mit Liebe zubereitet.
Ab 11:30 Uhr findest du uns auf dem Schulhof der Ernst-Keil-Grundschule.
Schau vorbei und hol dir eine Portion. Wir freuen uns auf dich!
Neugierig geworden?

Ihr wollt beim Netzwerk FrauenLeben mitmachen?
Dann meldet euch gerne bei Susanne Cimander unter Tel.: 0151 107 520 25 oder per E-Mail unter netzwerkfrauenleben@posteo.de

ANZEIGEN

Schöne 1-Zimmer-Wohnung sowie eine 3-Zimmer-Wohnung in Oberaltertheim zu vermieten

Ab dem **01.12.2026** wird eine gemütliche ca. 40 m² große Wohnung sowie ab **01.01.2027** eine 80 m² große Wohnung in einem gepflegten Mehrfamilienhaus frei.

- Großer Balkon, praktisches Kellerabteil bei beiden Wohnungen
- 450 € Kaltmiete zzgl. Nebenkosten für 40m² Wohnung
- 720 € Kaltmiete zzgl. Nebenkosten für 80m² Wohnung, Garage bei Bedarf verfügbar.

Bei Interesse freuen wir uns über einen Anruf unter **0171 334 41 68.**

Infotelefon Organspende
0800/90 40 400
Montag bis Donnerstag 9 bis 18 Uhr · Freitag 9 bis 16 Uhr · Gebührenfrei
BZgA Bundeszentrale für gesundheitliche Aufklärung
DEUTSCHE STIFTUNG ORGANTRANSPLANTATION Gemeinnützige Stiftung DSO

KAUFE ALLES AUS KELLER UND SPEICHER
Möbel, Teppiche, Porzellan, Uhren, Bleikristall, Gläser, Uhren, Bücher, Schallplatten, Musikinstrumente, Damenmode und Mäntel ...
Seriöse Bezahlung Tel. **0175 975 24 37**

Ev.-Luth. Pfarramt St. Matthäus

(Matthäuskirche = Höchberg-Altort, Bonhoeffer-Gemeindehaus = Höchberg-Hexenbruch, Paul-Gerhardt-Haus = Waldbüttelbrunn)
Sie erreichen uns telefonisch unter 0931 / 48725, per E-Mail unter pfarramt.hoechberg@elkb.de
und im Internet unter www.hoechberg-evangelisch.de.

Wir laden herzlich ein zu folgenden Gottesdiensten:

Sonntag, 4. Oktober, 10:00 Uhr
Gottesdienst mit KidsGO, Kleinkinderbetreuung und Kirchenkaffee, Bonhoeffer-Gemeindehaus
Samstag, 10. Oktober, 16:30 Uhr
Kirche für Knirpse, Paul-Gerhardt-Haus
Sonntag, 11. Oktober, 10:00 Uhr
Gottesdienst mit Angebot für Kinder und ökumenischem Kirchenchor Höchberg, Matthäuskirche
Sonntag, 18. Oktober, 11:00 Uhr
Gottesdienst mit Angebot für Kinder, Pfarrheim St. Sixtus
Gemeindefrühstück um 10:00 Uhr
Sonntag, 25. Oktober, 10:00 Uhr
Familiengottesdienst mit dem Kinderhaus St. Matthäus und Angebot für Kinder, Bonhoeffer-Gemeindehaus
Samstag, 31. Oktober, 17:00 Uhr
Gottesdienst mit Abendmahl zum Reformationsfest und Angebot für Kinder, Bonhoeffer-Gemeindehaus
Samstag, 31. Oktober, 18:00 Uhr
Jugendgottesdienst „Aufbruch", Philippuskirche, Eisingen
Sonntag, 1. November, 14:00 Uhr
Ökumenische Andacht, Alter Friedhof Höchberg
Sonntag, 1. November, 15:00 Uhr

ANZEIGE

... bevor Sie mit uns gesprochen haben!
Wir suchen für unsere über 800 vorgemerkten Kunden:

- Einfamilienhäuser
- Zweifamilienhäuser
- Mehrfamilienhäuser
- Eigentumswohnungen

in Würzburg und Umgebung

Ihre persönliche Ansprechpartnerin
Christine Hinkel | t: 0931 809914-44

c.hinkel@immobilien-ruppert.de
www.immobilien-ruppert.de

RI
Ruppert Immobilien

Ökumenische Andacht, Neuer Friedhof Höchberg

„Komm sing mit" – Ökumenisches Singen am Tag der Deutschen Einheit
Seit einigen Jahren gibt es eine Aktion, die Deutschland am Tag der Deutschen Einheit durch gemeinsames Singen verbinden will. Wie bereits im vergangenen Jahr sind auch wir zusammen mit der katholischen Pfarrei St. Bartholomäus Waldbüttelbrunn und dem Bartholomäus-Chor am **Samstag, 3. Oktober, um 17:00 Uhr** unter dem Titel „Komm sing mit" – Ökumenisches Singen am Tag der Deutschen Einheit wieder mit dabei.
Wir treffen uns auf dem Rathausplatz in Waldbüttelbrunn, bei schlechtem Wetter in der Pfarrkirche St. Bartholomäus. Ein kleiner Umtrunk ist ebenfalls geplant.

Erntedankgottesdienst

Wir feiern am **Sonntag, 4. Oktober, um 10:00 Uhr** Erntedankgottesdienst im Bonhoeffer-Gemeindehaus. Parallel dazu findet auch wieder der KidsGO statt, unser Kindergottesdienst in zwei Altersgruppen für Kinder vom Vorschulalter bis etwa zwölf Jahren.
Auch in diesem Jahr sammeln wir wieder Lebensmittelspenden für unseren Erntedankaltar. Ob Obst, Gemüse oder haltbare Lebensmittel – jede Gabe ist willkommen. Nach dem Gottesdienst werden die Spenden an die Tafel Höchberg weitergegeben.
Abgegeben werden können die Lebensmittel vor der Matthäuskirche und dem Paul-Gerhardt-Haus.

Kirche für Knirpse

Wir laden herzlich zur Kirche für Knirpse am **Samstag, 10. Oktober, um 16:30 Uhr** im Paul-Gerhardt-Haus ein. Wir freuen uns auf viele Kinder von null bis ungefähr sechs Jahren mit ihren Familien und auf einen Gottesdienst mit vielen unterschiedlichen Elementen, fröhlichen Liedern und einer Geschichte. Im Anschluss gibt es noch einen kleinen Imbiss.

Gemeindefrühstück in St. Sixtus

Wir laden herzlich zum nächsten Gemeindefrühstück im Pfarrsaal der St.-Sixtus-Kirche in Hettstadt ein. Am **Sonntag, 18. Oktober**, wird Zeit sein, um miteinander zu essen, sich zu begegnen und Gottesdienst zu feiern. Um 10:00 Uhr treffen wir uns, um mit einem gemeinsamen Frühstück zu beginnen. Im Anschluss feiern wir um 11:00 Uhr Gottesdienst. Für das Buffet darf gerne jede und jeder etwas mitbringen.
Wer eine Mitfahrgelegenheit braucht, kann sich im Pfarramt melden.
Wir freuen uns auf die Begegnungen und die gemeinsame Zeit!

Jugendgruppe Youngsters

Wir laden alle Kinder zwischen neun und dreizehn Jahren herzlich zur Jugendgruppe Youngsters ein. Die nächsten Treffen finden **jeweils um 16:30 Uhr** im Paul-Gerhardt-Haus statt:

- **Mittwoch, 30. September**
- **Mittwoch, 14. Oktober**
- **Mittwoch, 28. Oktober**

Gemeinsam wollen wir singen, spielen und basteln.

Seniorennachmittag Höchberg

Herzliche Einladung zum Seniorennachmittag am **Donnerstag, 22. Oktober, von 15:00 bis 17:00 Uhr** im Bonhoeffer-Gemeindehaus.
Pfarrer i. R. Kruse erzählt von seiner Zeit als Auslandspfarrer in China.

Pfarreiengemeinschaft Mariä Geburt und St. Norbert

Pfarrbüro Mariä Geburt (MG)
Herrenweg 5; 97204 Höchberg
Tel.: 0931-48822 - Fax: 0931-40480339
E-Mail: mariae-geburt.hoechberg@bistum-wuerzburg.de
Pfarrbüro: Mo & Do 09:00 - 11:30 Uhr
Pfarrbüro St. Norbert (SN)
Seeweg 27; 97204 Höchberg
Tel.: 0931-49015 - Fax: 0931-4042023
E-Mail: st-norbert.hoechberg@bistum-wuerzburg.de
Pfarrbüro: Dienstag 09:00 - 11:00 Uhr
Homepage: www.pg-hoechberg.de

Gottesdienste

Samstag 03.10. 18:30 Uhr MG
Sonntag 04.10. 10:00 Uhr SN Erntedank - Familiengottesdienst
Samstag 10.10. 18:30 Uhr SN
Sonntag 11.10. 10:00 Uhr MG Kirchweih, mit Verkauf von Waren aus dem fairen Handel, anschl. Rastplatz Kirche
Samstag 17.10. 18:30 Uhr MG
Sonntag 18.10. 10:00 Uhr SN
Samstag 24.10. 18:30 Uhr SN, Verkauf v. Waren a.d. fairen Handel
Sonntag 25.10. 10:00 Uhr MG, anschl. Rastplatz Kirche, Verkauf v. Waren a.d. fairen Handel
Samstag 31.10. 10:00 Uhr MG
Sonntag 01.11. 10:00 Uhr SN

An Werktagen
Dienstag 18:30 Uhr SN Messfeier (Sommerzeit)
Dienstag 18:00 Uhr SN Messfeier (Winterzeit)

Besondere Gottesdienste

Frauengottesdienste
Mittwoch, 07.10., 09:00 Uhr MG

Familiengottesdienst zum Erntedank
Sonntag, 04.10., 10:00 Uhr SN

Kirchweih
Sonntag, 11.10., 10:00 Uhr MG Messfeier, anschl. Rastplatz Kirche. Herzliche Einladung ergeht an alle Vereine mit Ihren Fahnenabordnungen!

Fatimatag
Dienstag, 13.10., 18:15 Uhr MG feierlicher Rosenkranz, 19:00 Uhr MG Pontifikalgottesdienst mit Weihbischof Florian Wörner, Augsburg, anschl. Lichterprozession

Seniorengottesdienst
Dienstag, 13.10., 14:15 Uhr SN
Der Bürgerbus fährt um 14:00 Uhr an der Bibliothek und um 14:05 Uhr an der Sparkasse

Allerheiligen
Sonntag, 01.11., 10:00 Uhr SN

Friedhofsfeiern an Allerheiligen
14:00 Uhr Alter Friedhof Ökumenisches Totengedenken
15:00 Uhr Neuer Friedhof Ökumenisches Totengedenken
Wir bitten darum, sich zunächst zum gemeinsamen Gebet an der Aussegnungshalle zu versammeln und anschließend zu den Gräbern zu gehen.

Allerseelen
Montag, 02.11., 10:00 Uhr SN Messfeier für die Verstorbenen der Pfarreiengemeinschaft

Veranstaltungen

Sammlung für die Höchberger Tafel
Samstag, 03.10., 18:30 Uhr, MG vor und nach der Vorabendmesse
Sonntag, 04.10., 10:00 Uhr SN vor und nach dem Familiengottesdienst

Elternabend Erstkommunion 2026
Dienstag, 06.10., 20.00 SN
Wir laden die Eltern aller Kinder, die im neuen Schuljahr die 3. Klasse besuchen, zum ersten Elternabend für die Erstkommunion 2027 in die Kirche St. Norbert ein.
Die Erstkommuniontermine 2027 sind in MG am 11.04., in SN am 18.04.

Frauentreff im KDFB
Donnerstag, 08.10., 19:00 Uhr KDFB-Vortrag im Pfarrsaal SN

Kath. Frauenbund Mariä Geburt
Mittwoch, 14.10., 09:00 Uhr Meditativer Tanz im Pfarrheim MG
Mittwoch, 28.10., 14:00 Uhr Führung bei den Erlöserschwestern; Bitte wegen Fahrgelegenheiten bei Frau Helga Guckenberger Tel. 0931 400860 oder bei Frau Causemann Tel. 0931 45464522 melden.

Seniorentreff St. Norbert
Dienstag, 13.10., 15:00 Uhr im Pfarrsaal: mit Linus Pfister in die weite Welt - Von Rio de Janeiro nach Santiago de Chile

Senioren-Folklore-Tanzkreis St. Norbert
Freitag, 16.10., 14:30 Uhr im Pfarrsaal

Ökumenischer Rastplatz Kirche a.d. Marktplatz
Freitag, 30.10., 10:00 Uhr mit Verkauf von Waren aus dem fairen Handel

Ökumenischer Kinderchor
Chorproben montags 17:00 Uhr im Bonhoeffer-Gemeindehaus. Info: Anke Willwohl, anke.willwohl@bistum-wuerzburg.de

Ökumenischer Kirchenchor
Chorproben donnerstags 19:30 Uhr, im Pfarrsaal St. Norbert

Kirchenchor Mariä Geburt
Chorproben donnerstags 19:15 Uhr, im Bonhoeffer-Gemeindehaus

Herzliche Einladung zur Pfarrversammlung

Am **Erntedank-Sonntag, 4. Oktober**, lädt der Pfarrgemeinderat alle Mitglieder unserer Pfarreiengemeinschaft ganz herzlich zur Pfarrversammlung ein. Beginn: 11:00 Uhr, nach dem Familien-Gottesdienst Ort: Pfarrsaal St. Norbert Pfarrgemeinderat und Kirchenverwaltungen informieren über aktuelle und wichtige Themen in unserer Pfarreiengemeinschaft sowie über laufende und geplante Aktionen. Doch vor allem möchten wir miteinander ins Gespräch kommen: Was gefällt Ihnen gut? Wo gibt es vielleicht Dinge, die verbessert werden könnten? Welche Wünsche und Ideen haben Sie für die Zukunft unserer Pfarreiengemeinschaft?
Die Pfarrversammlung bietet Raum für Fragen, Anregungen, Wünsche und einen offenen, konstruktiven Austausch. Ihre Meinung ist uns wichtig und kann dazu beitragen, unsere gemeinsame Zukunft aktiv zu gestalten. Gudrun Walther, Vorsitzende Pfarrgemeinderat

ANZEIGE

Feierabend bei Sonnenaufgang.

Starten Sie aktiv in jeden Tag! Mit Bewegung an der frischen Luft und Feierabend, noch bevor der Tag richtig beginnt.

Das hört sich gut an? Dann werden Sie

Zusteller (m/w/d) für Zeitungen und Briefe in HÖCHBERG

auf Mini-Job-Basis.

- bis zu 17,30 € Stundenlohn durch Zuschläge möglich
- Zustelltage Mo - Sa flexibel zwischen 2.00 und 6.00 Uhr nachts
- Zeitaufwand 1 - 2 Stunden
- tagsüber Zeit für Familie, Haushalt, Studium, Freizeit...
- Weiterbeschäftigung über Regelaltersgrenze hinaus möglich, mit steuerlich begünstigtem Hinzuverdienst (Aktivrente)

Interesse? Dann kontaktieren Sie uns:
☎ 0931/6001-500
@ zustellerwerden@mainpost.de
WhatsApp 0151/41410445
www.wir-lieben-logistik.de/karriere

Hier geht´s direkt zum Bewerbungsformular.

MAINPOST
LOGISTIKGRUPPE
Personalabteilung
Berner Straße 2, 97084 Würzburg
Wir lieben Logistik!

MAINPOST

Goldener Adler
1876 150 JAHRE 2026

WIR SUCHEN VERSTÄRKUNG!

Servicekraft auf Mini-Job-Basis oder Teilzeit

Die Arbeitszeiten werden nach Bedarf abgesprochen.
Wir freuen uns auf jede Bewerbung.

Kister Straße 6, 97204 Höchberg, Telefon 0931/48340,

Gottesdienst zum Abschluss der Aufarbeitung

Das Prozess-Team Aufarbeitung der Pfarreiengemeinschaft Höchberg wird sich **am 8. Oktober** – gemeinsam mit Verantwortlichen aus dem bischöflichen Ordinariat – mit den Phasen 3 und 4 des von Bischof Jung vorgeschlagenen Weges beschäftigen.

In einer dritten Phase der Prävention wird die Entwicklung von konkreten Maßnahmen erfolgen. Dazu zählen die partizipative Arbeit am Institutionellen Schutzkonzept für die Gruppierungen und Räume der Pfarreiengemeinschaft sowie die Festlegung von Vereinbarungen zu weiteren Präventionsmaßnahmen. Alle Hauptamtlichen und der große Teil der ehrenamtlich Engagierten haben im Laufe des letzten Jahres an den Präventionsveranstaltungen teilgenommen, die Erstellung der Schutzkonzepte ist in Arbeit.
In der abschließenden Phase der Veränderung wird es darum gehen, eine nachhaltige Gedenk- und Erinnerungskultur in der Pfarreiengemeinschaft zu entwickeln.

Am **3. November um 18:30 Uhr** findet in der Pfarrei St. Norbert in Höchberg ein Gottesdienst zum Abschluss der Aufarbeitung mit Bischof Franz Jung statt.

„Starke Frauen in der Bibel – und heute“ Maria Magdalena – Zeugin der Hoffnung

Am **Mittwoch, 28. Oktober um 19:00 Uhr** laden die Kirchengemeinde Sankt Matthäus und die katholische Pfarreiengemeinschaft Höchberg zum nächsten Abend der Reihe „Starke Frauen in der Bibel – und heute“ ins Bonhoeffer-Gemeindehaus (Seeweg 35 in Höchberg) ein.
Diesmal steht Maria Magdalena im Mittelpunkt. Die Evangelien erzählen uns von einer mutigen Frau, die Jesus auf seinem Weg begleitet, die unter dem Kreuz aushält und als Erste dem auferstandenen Christus begegnet. Sie wird zur Botin der Osterbotschaft und zu einer der bekanntesten Frauen des Neuen Testaments.
Gemeinsam wollen wir ihrer Geschichte nachspüren und entdecken, was sie uns heute über Vertrauen, Hoffnung und die Kraft des Glaubens zu sagen hat. Im Mittelpunkt stehen die biblischen Texte, der Austausch miteinander und die Frage, welche Impulse Maria Magdalena für unser eigenes Leben bereithält.
Die ökumenische Veranstaltungsreihe möchte Menschen miteinander ins Gespräch bringen. Vorkenntnisse sind nicht erforderlich. Eingeladen sind alle Interessierten – unabhängig von ihrer Konfession oder Kirchenzugehörigkeit.
Wir freuen uns auf einen inspirierenden Abend und auf viele bereichernde Begegnungen!
Pfarrerin Sabine Fenske

Reinigungskraft (m/w/d) in Voll- und Teilzeit gesucht - mind. 30 h pro Woche

Ein gepflegtes Arbeitsumfeld macht den Unterschied. Deshalb suchen wir für unseren Standort in **Waldbüttelbrunn** eine zuverlässige Reinigungskraft (m/w/d), die mit Sorgfalt und Engagement unsere Räumlichkeiten betreut.

Bei Uhlmann & Zacher erwarten Dich:

- Ein sicherer Arbeitsplatz in der Region
- Die Möglichkeit in Teilzeit zu arbeiten
- Eine betriebliche Altersvorsorge
- Weitere attraktive Zusatzleistungen
- Flexible Arbeitszeiten
- Eine familiäre Arbeitsatmosphäre
- Ein wertschätzendes Miteinander
- Eine umfassende Einarbeitung
- 30 Tage Urlaub pro Jahr

Wir freuen uns auf Deine Bewerbung unter: **www.uhlmannzacher.com/de/de/karriere**
Bei Fragen melde Dich gerne telefonisch unter: 0931/4067270

UZ Uhlmann & Zacher
ASSA ABLOY

!Hobby-Gärtner! zur Unterstützung für meinen kleinen Garten gesucht. Rasen mähen, Unkraut jäten, Gießen etc. 15,00 € die Stunde. **0931 2972070**

Einfamilienhaus Bj. 1953 in ruhiger und zentraler Lage mit Garten und Garage in Höchberg **zu verkaufen.**
Tel. 0176 814 028 68

Reinemachefrau gesucht in Höchberg,1 mal in der Woche für 1 Personenhaushalt ab Oktober **Tel. 0159 016 707 56**

Junggebliebene, gut aussehende Rentnerin, 68 Jahre, geschieden, möchte nicht mehr alleine sein. Gibt es einen netten Herrn, der mit mir seine Freizeit verbringen möchte? Schwimmen, Sauna, Spaziergang usw., vllt. später mehr. **Tel. 0157 522 322 42**

Ich **suche** eine **2 ZW** in Höchberg. Erdgeschoss bzw. Einliegerwohnung oder betreutes Wohnen zum Ende des Jahres. Rentnerin (Öffentlicher Dienst), bin alleinstehend, sehr ruhig, ohne Haustiere. E-Mail: **mnknoeth@gmail.com**

Paar **sucht Reihenhaus** in Höchberg von privat, gern renovierungsbedürftig. Schnelle und unkomplizierte Abwicklung. **0931 730 425 05**

Woom 6 Kinderfahrrad, 26 Zoll, grau, sehr guter Zustand, fast nicht gefahren, mit Gepäckträger, Schutzbleche vorne und hinten, Seitenständer zu verkaufen. VB 475 €. **Tel. 0171 752 72 47** - Thomas Albert

PKW-Stellplatz Jahnstraße 1, Höchberg ab sofort zu vermieten, Miete: 35,00 €/Monat, **Tel.: 991 388 88**

Junges Paar aus Höchberg **sucht kleines EFH/DHH/RH** ab 100 m², 4Z, Garten **zum Kauf** in Höchberg, Waldbüttelbrunn, Hettstadt, Eisingen, Waldbrunn, Kist, Reichenberg, Helmstadt o. Stadt WÜ: Süd+West. **0160 948 462 31, kleinesEigenheim@web.de**

Suche Praxisraum ca. 20 m², mögl. mit separatem Waschbecken. Gerne Praxis-Sharing o. Co-Working mit Mitnutzung einer Patiententoilette u. kl. Wartebereich. Seit 25 J. selbstst. HP mit Schwerpunkt manuelle Therapie. **Tel 0160 356 32 90**

Suche 3-4 Zimmer Eigentumswohnung in Höchberg zum Kauf. **Tel : 0157 370 283 89**

Suche Garage für PKW. Tel.: **0931 484 71** oder **0160 667 44 83**

3-4Zi-Wohnung, ab 90 m² im schönen Höchberg von berufstätigen, solventen Paar w/m **gesucht**. Nichtraucher, ohne Kinder, keine Haustiere, zuverlässig, an langfristigem Mietverhältnis interessiert. Wer uns bekommt hat Glück ;)
Tel: **0177 525 64 00**

SUCHE DRINGEND HILFE (nach Todesfall) für den verwilderten Garten, um ihn einfach pflegeleicht zu machen! Große Kenntnisse sind nicht erforderlich, da vieles einfach entfernt, zerkleinert, entsorgt werden soll! **Tel. 0931 99 13 33 14 Mobil 0170 777 32 77**

DANKE

Ein herzliches DANKE sage
ich auf diesem Wege allen,
die meinen

90. Geburtstag

zu einem unvergesslichen Tag gemacht haben.
Über die vielen Glückwünsche, Geschenke
und Überraschungen habe ich mich sehr gefreut.

August 2026, Ruth Öhring

Präventionskurs Autogenes Training am Hexenbruch
Donnerstag, 18 Uhr, 10 x, Einstieg jederzeit,
AOK übernimmt Kosten komplett, sonst ca. 80% Zuschuss
Frederik.Leclerc@gmx.de 0178 1708377 (Mailbox).
Ebenso **Nordic Walking**, ganzjährig Einstieg möglich.

Dein neuer **RÜCKBILDUNGSKURS** in Höchberg.
Zertifiziert. Evidenz-Informierend. Emphatisch.
Bis zu 100% Übernahme der Krankenkassen.
Melde Dich jetzt an: **www.pelvicpassion.de**
Deine Physiotherapeutin Veronika Aßbichler B.Sc.,
mit Spezialisierung und Passion für
Beckengesundheit

Wir, eine deutsche Familie-3Pers. mit gesich. Einkommen, suchen wg. Eigenbedarf zum 1.3.27 eine bezahlbare 4-Zi-Wohng./kl. Haus ca.90-100qm m. Stellplatz. Keller. Terrasse/ Balkon. Bieten zuverl. Unterstützung bei Garten-u. Hauspflege/soz. Fürsorge. Wünschen uns Entgegenkommen b. Mietpreis. Tel.0160-96333471 DANKE

Private Kleinanzeigen sind kostenlos.
Die Kleinanzeigen müssen schriftlich aufgegeben werden!
Im Bürgerbüro erhalten Sie entsprechende Formulare oder Sie schreiben uns formlos per E-Mail an
hoechberg@mageta-verlag.de >> Betreff: Kleinanzeige.
Bitte vergessen Sie nicht, Ihre Kontaktdaten (Tel. oder E-Mail) in der Anzeige anzugeben.
Sie können auch unser Online-Formular nutzen unter
http://www.höchberg-mageta.de/kleinanzeigen.html
Bitte fassen Sie sich kurz (ca. 150 Zeichen), bei Platzmangel behalten wir uns Abkürzungen vor.

Arzt & Apotheke

NOTRUF 112 FÜR FEUERWEHR & RETTUNGSDIENST
ÄRZTLICHER BEREITSCHAFTSDIENST TEL. 116117

Hilfe erhalten Sie über die bundesweite Telefonnummer 116117 und die Webseite www.116117.de. Sie bieten Patientinnen und Patienten rund um die Uhr, auch an Wochenenden und Feiertagen, (fach-) ärztliche Hilfe an, wenn die eigene Arztpraxis geschlossen ist und die Erkrankung nicht lebensbedrohlich ist, aber nicht bis zum nächsten Tag warten kann. Die Angebote werden über Telefon, Web oder App zur Verfügung gestellt.

Bereitschaftspraxis im Juliusspital in Würzburg
– neben der Notaufnahme in der Koellikerstraße:
Mo/Di/Do 18-21 Uhr, Mi + Fr 16-21 Uhr, Sa/So/Feiertag: 8-21 Uhr

KINDER- & JUGENDÄRZTLICHER BEREITSCHAFTSDIENST Tel. 0700 350 700 35

APOTHEKEN-NOTDIENST

Sie benötigen dringend eine Apotheke außerhalb der regulären Öffnungszeiten?
Über den Link **https://lak-bayern.notdienst-portal.de** oder telefonisch erfahren Sie schnell und unkompliziert, welche Apotheke in Ihrer Nähe Notdienst hat.

Der Apotheken-Notdienstfinder
22 8 33*
von jedem Handy ohne Vorwahl

Handy: 22 8 33*
Festnetz: 0800 00 22 8 33**
SMS: „apo" an 22 8 33*

* max. 69 ct/Min/SMS ** kostenlos

Notdienst
Jetzt auch als Smartphone-App!

ANZEIGE

Bayerisches Rotes Kreuz | BRK-Kreisverband Würzburg

Kleiderläden vom BRK.

„Im Rotkreuz-Laden habe ich im letzten Jahr ein ganz verrücktes, seltenes Einzelstück gefunden. Wir sind inzwischen zusammengezogen."

Beratung an 365 Tagen im Jahr. Kostenlos, rund um die Uhr:
☎ 08000 365 000

Bayerisches Rotes Kreuz
Kreisverband Würzburg
Zeppelinstraße 1 - 3
97074 Würzburg
www.brk-wuerzburg.de
info@kvwuerzburg.brk.de

Impressum

Erscheinungsweise: monatlich **Auflage:** 5.800 Stück **www.höchberg-mageta.de**
Verteilung an alle Haushalte in der 1. KW des Monats bis spätestens Samstag (Sonntag bei Feiertag in der Verteilwoche).
Herausgeber: MaGeTA-Verlag, Maria Geyer (v.i.S.d.P.)im Auftrag der Marktgemeinde Höchberg
Mittlerer Dallenbergweg 19, 97082 Würzburg, Tel. 0931 784 21 89, Fax 0931 784 21 88
Redaktion, Lektorat und Lay-Out: Ruth Berninger, Elyan Schmitt, **E-Mail: hoechberg@mageta-verlag.de**
Illustrationen: Ruthstift.de / freepik.com
Die Redaktion behält sich Kürzungen und Korrekturen bei den eingesandten Beiträgen vor.
Der Abdruck von Flyern bzw. Plakaten als PDF, Nachrufen, Vereinsanzeigen etc. ist kostenpflichtig
Druck: Rainbowprint, Zellingen, Tel. 09364/8173-0, **Verteilung:** Fast & Flexible, Estenfeld, www.fastandflexible.de
Anzeigenannahme (gewerbliche Anzeigen): MaGeTA-Verlag, **E-Mail: anzeigen@mageta-verlag.de**
Alle Mediadaten und Erscheinungstermine unter www.mageta-verlag.de
Anzeigenannahme (Vereins- und Familienanzeigen): Formulare gibt es im Bürgerbüro, per Post/Fax an Verlag schicken, oder formlos per E-Mail aufgeben: **hoechberg@mageta-verlag.de** oder via: **www.höchberg-mageta.de/Familienanzeigen**
Exemplare der aktuellen Ausgabe liegen im Rathaus aus bzw. auch an verschiedenen Auslegestellen (s.S. 4 oder 5).
Das Mitteilungsblatt gibt es auch online als PDF unter www.hoechberg.de -> Rathaus & Bürgerservice

Fachzentrum für Kompressionsversorgungen aller Art bei Venenleiden, Lymphödemen und Narbenversorgungen

individuelle Einlagenversorgungen mit CNC-gefrästen Einlagen nach modernstem 3D-Scan-Abdruck für Sport-, Alltags- und Arbeitsschuhe (auch für Ski- und Langlaufschuhe)

und vieles mehr !

Bleiben Sie aktiv !

Unser Service für Sie in Höchberg !!

Dienstag und Donnerstag sind unsere Einlagentechniker ganztags von 08.30 bis 12.00 h und von 14.00 bis 18.00 h vor Ort !

Vereinbaren Sie Ihren persönlichen Beratungstermin !

ORTHOPÄDIETECHNIK - SANITÄTSHAUS

Scheder

97070 Würzburg, Bronnbachergasse 20, Tel. 0931 / 359329-0
97204 Höchberg, Martin-Wilhelm-Str. 1, Tel. 0931 / 49262

Wir sind Partner der Medi-Teams von

FIT/ONE WÜRZBURG Baskets

SVW 05

Profitieren Sie von unseren Erfahrungen aus dem regionalen Spitzensport

www.scheder-ortho.de

Neubau – seniorengerechte Eigentumswohnungen in Kist

Barrierefrei · provisionsfrei · mit Komfort für morgen

SONNLEITE 3 · 97270 KIST

Durchdacht für heute. Gut vorbereitet für morgen

Ruhig gelegen, hochwertig ausgestattet und komfortabel verbunden.

43 WOHNEINHEITEN

59-85 m² 2- UND 3-ZIMMER

44 STELLPLÄTZE

MEHR ALS WOHNEN

Bevorzugter Platz in der Seniorenresidenz

Vorrangige Aufnahme für Eigentümer – ohne Warteliste Verpflegung nach Wunsch · flexibel zubuchbar

Jetzt persönlich informieren

K7 Estate GmbH

Franz Döring & Sebastian Preißner

09383 3079924

kontakt@domizil-sonnleite.de

www.domizil-sonnleite.de

Beratung & Verkauf